TOBB ANKARA KADIN GİRİŞİMCİLER KURULU

TÜRKİYE'NİN GİRİŞİMCİ KADIN GÜCÜ

# TOBB ANKARA KADIN GİRİŞİMCİLER KURULU 2025 YILI FAALİYET RAPORU

**TOBB ANKARA KADIN GİRİŞİMCİLER KURULU**
**2025 YILI FAALİYETLERİ**

**27 Aralık 2024**

- TOBB Ankara Kadın Girişimciler Kurulu Başkanı Hande Öztürk, Türkiye Odalar ve Borsalar Birliği (TOBB) Kadın Girişimciler Kurulu Üst Kurul Toplantısına katıldı. Açılış konuşmalarını TOBB Yönetim Kurulu Üyesi Işınsu Kestelli ve TOBB Kadın Girişimciler Kurulu Başkanı Nurten Öztürk'ün gerçekleştirdiği toplantıda yeni yılda yapılacak olan projeler ve iş birlikleri görüşüldü.

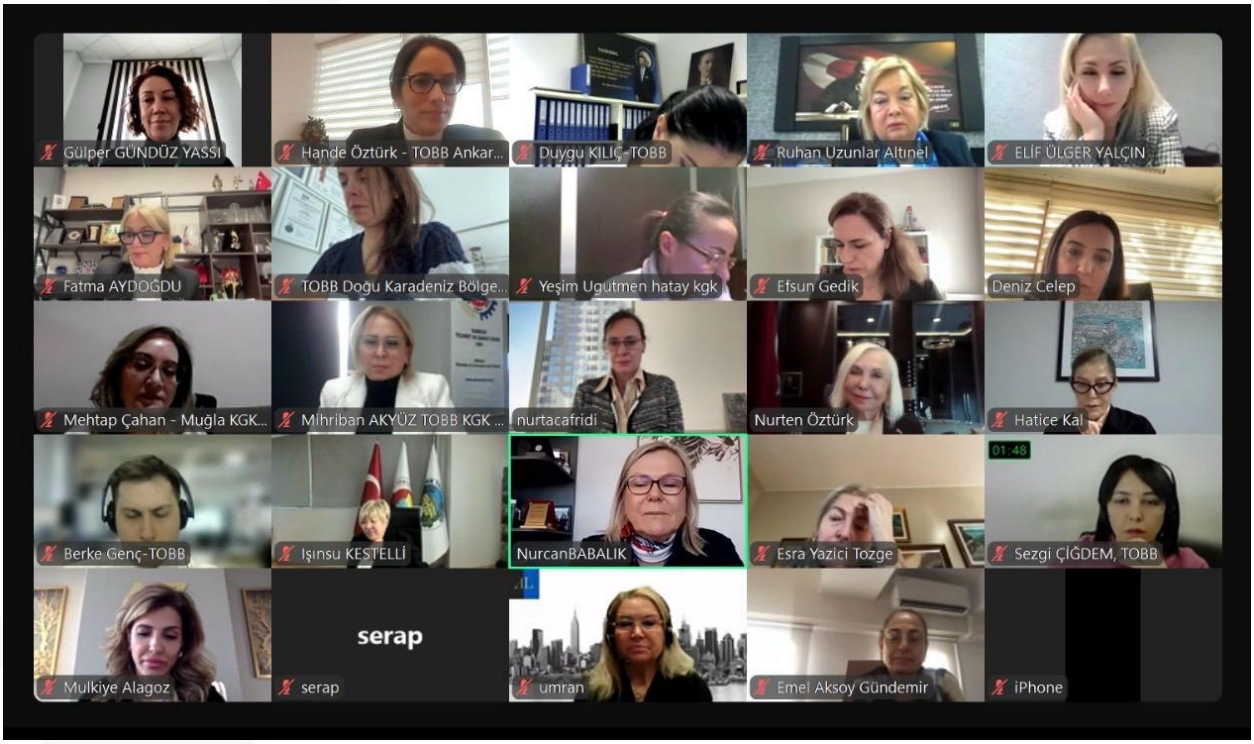

**OCAK**

**7 Ocak 2025**

- TOBB Ankara Kadın Girişimciler Kurulu Girişimcilik ve Akademik İlişkiler Komitesi tarafından organize edilen "Kadın Girişimcilere Özel İhracat Atölyesi" konulu eğitim Kurul üyemiz Gülsün Polat Postacı ve Av. Arb. Elif Sevinç Yöner tarafından TOBB Ankara KGK Toplantı Merkezi, ASO 5. katta kurul üyelerinin geniş katılımı ile gerçekleştirildi.

**13 Ocak 2025**

- TOBB Ankara Kadın Girişimciler Kurulu Başkanı Hande Öztürk, Başkan Yardımcıları Neslihan Şan, Rukiye Göçer, İcra Komitesi üyeleri Halide Rasim Çelik, Tuğba Hascan, Nazik Erenoğlu, Derya Filiz Dalga, Hicran Koca, Zuhal Sünger ve Saliha Demir Çubuk Ticaret Borsası Başkanı Murat Şan'a nezaket ziyaretinde bulundular. Ziyarette Çubuk ilçesinden Kadın Girişimciler Kurulu üyelerimiz de katılım gösterdiler. Toplantıda kadın girişimciliği konusunda Çubuk'ta yapılan ve yapılabilecek faaliyetler hakkında görüş alışverişinde bulunuldu.

ÇUBUK TİCARET BORSASI
1984
ÇUBUK
TİCARET BORSASI

Atatürk Bulvarı No:193 Kavaklıdere Çankaya - Ankara
0312 417 12 00 Dahili: 1230

kgk@aso.org.tr

- TOBB Ankara Kadın Girişimciler Kurulu Başkanı Hande Öztürk, Başkan Yardımcıları Neslihan Şan, Rukiye Göçer, İcra Komitesi üyeleri Halide Rasim Çelik, Tuğba Hascan, Nazik Erenoğlu, Derya Filiz Dalga, Hicran Koca, Zuhal Sünger ve Çubuk Ticaret Borsası Başkanı Murat Şan, Başkanlığını İcra Komitesi üyemiz Saliha Demir'in yaptığı Çubuk Birlik Kadın Girişimci Tarımsal Kredi Kooperatifi ve Çubuk Eğitim Gönülleri Derneği üyeleri kadınların hazırladığı yöresel ürünler satış alanını ziyaret ettiler ve alışveriş yaptılar. Emek veren tüm kadınlarımıza, Kooperatif Başkanımız Saliha Demir'e ve Çubuk Eğitim Gönülleri Derneği Başkanı Recep Taş'a teşekkür ederiz.

- TOBB Ankara Kadın Girişimciler Kurulu Başkanı Hande Öztürk, Başkan Yardımcıları Neslihan Şan, Rukiye Göçer, İcra Komitesi üyeleri Halide Rasim Çelik, Tuğba Hascan, Nazik Erenoğlu, Derya Filiz Dalga, Hicran Koca, Zuhal Sünger ve Saliha Demir Çubuk Kaymakamı Sn. Vehbi Bakır'a nezaket ziyaretinde bulunmuşlardır. Çubuk Ticaret Borsası Başkanı Murat Şan da kendilerine eşlik etmişlerdir. Görüşmede üyelerimiz, TOBB Ankara Kadın Girişimciler Kurulu ve yapılan faaliyetler hakkında bilgilendirme yapmışlar, Çubuk ilçesindeki girişimci kadınlar ve kadınlara yönelik projeler hakkında bilgi alışverişinde bulunmuşlardır.

Atatürk Bulvarı No:193 Kavaklıdere Çankaya - Ankara
0312 417 12 00 Dahili: 1230
kgk@aso.org.tr

- TOBB Ankara Kadın Girişimciler Kurulu Başkanı Hande Öztürk, Başkan Yardımcıları Neslihan Şan, Rukiye Göçer, İcra Komitesi üyeleri Halide Rasim Çelik, Tuğba Hascan, Nazik Erenoğlu, Derya Filiz Dalga, Hicran Koca, Zuhal Sünger, Saliha Demir ve Çubuk Ticaret Borsası Başkanı Murat Şan Çubuk Belediye Başkanı Sn. Av. Baki Demirbaş'a nezaket ziyaretinde bulunmuşlardır. Görüşmede üyelerimiz, TOBB Ankara Kadın Girişimciler Kurulu ve yapılan faaliyetler hakkında bilgilendirme yapmışlar, Çubuk ilçesindeki girişimci kadınlar ve kadınlara yönelik projeler hakkında bilgi alışverişinde bulunmuşlardır.

Atatürk Bulvarı No:193 Kavaklıdere Çankaya - Ankara
0312 417 12 00 Dahili: 1230
kgk@aso.org.tr

- TOBB Ankara Kadın Girişimciler Kurulu Başkanı Hande Öztürk, Başkan Yardımcıları Neslihan Şan, Rukiye Göçer, İcra Komitesi üyeleri Halide Rasim Çelik, Tuğba Hascan, Nazik Erenoğlu, Derya Filiz Dalga, Hicran Koca, Zuhal Sünger, Saliha Demir ve Çubuk Ticaret Borsası Başkanı Murat Şan Çubuk Kaymakamlığı'na bağlı olarak faaliyet gösteren Çubuk Aile Destek Merkezi'ni ziyaret etmişler ve burada el işi üretimi yapan kadınlardan yaptıkları işler ve merkez hakkında bilgi almışlardır.

**15 Ocak 2025**

- TOBB Ankara Kadın Girişimciler Kurulu Projeler Komitesi aylık olağan toplantısı İcra Komitesi üyelerimiz Dijan Kaya, Duru Özcan, ve Kurul üyelerimiz Gülay Kılıç, Ece Özen Akan, Zeynep Karacan Cihaner'in katılımlarıyla gerçekleşmiştir. Toplantıda Kariyerimde Kadın Eli Projesi, Turkish Win ile devam eden mentee-mentör çalışmaları hakkında bilgi paylaşılmıştır.

**16 Ocak 2025**

- TOBB Ankara Kadın Girişimciler Kurulu Toplumsal Cinsiyet Eşitliği Komitesi üniversitelerde kadın çalışmaları yürüten hocalarımızla bir araya gelerek aylık olağan toplantısını gerçekleştirdi. Toplantıya İcra Komitesi Üyelerimiz Züleyha Özcan, Derya Filiz Dalga, Kurul Üyemiz Duygu Şen Akın, TOBB ETÜ Üniversitesinden Prof. Dr. Demet Varoğlu, Doç. Dr. Ünay Tamgaç Tezcan, Ufuk Üniversitesi'nden Prof. Güner Koç Aytekin, Başkent Üniversitesi'nden Dr. Ayşegük Ak katılım gösterdi. Toplantıda Aralık ayında yapılan Fırsat Eşitliği panelinin değerlendirmesinin ardından yeni dönem için üniversite öğrencilerine yönelik "Gençlerin Gözüyle Toplumsal Cinsiyet Eşitliği" temalı bir yarışma etkinliği düzenlenmesi için programı için istişarelerde bulunuldu.

**28 Ocak 2025**

- TOBB Ankara Kadın Girişimciler Kurulu İcra Komitesi üyeleri ve Proje Komitesi sorumluları Dijan Kaya ve Belde Duru Özcan, Kurul ve Proje Komitesi üyemiz Gülay Kılıç'ın katkılarıyla, Cebeci bölgesindeki yurt işletmecileriyle bir araya gelmiştir. TOBB Ankara Kadın Girişimciler Kurulu olarak paydaşı olduğumuz "TurkishWin Milyon Kadına Mentor Programı" kapsamında, daha geniş bir menti ağına ulaşmayı hedefleyen buluşmada, iş birliği fırsatlarını değerlendirilmiştir. Programa dair farkındalığı arttırmak ve daha fazla genç kıza ulaşmak adına, yurt işletmecileriyle iş birliği yaparak öğrencilere mentorluk fırsatlarını tanıtmak amaçlanmaktadır.

**29 Ocak 2025**

- TOBB Ankara Kadın Girişimciler Kurulu Başkanı Hande Öztürk, Ankara Kalkınma Ajansı Kurumsal ve Mali İşler Yönetim Birimi Başkanı Şeref Furkan Ceylan, ASO – SEM Müdürü Ruhi Kılıç, TOBB Ankara Kadın Girişimciler Kurulu İcra Komitesi üyeleri Halide Rasim Çelik, Dijan Kaya, Hande Sevindik, Belde Duru Özcan, ASO Girişimcilik ve Eğitim Koordinatörü Nur Seza Özdemir bir araya gelmişlerdir. Yapılan toplantıda Ankara Kalkınma Ajansı tarafından organize edilen "İstihdam Garantili İstihdam Atölyesi Meslek Kazandırma Programı" nın yeni dönem kurslarının TOBB Ankara Kadın Girişimciler Kurulu iş birliği ile e ASO – SEM bünyesinde yapılması konusunda istişarelerde bulunmuşlardır. Toplantı sonrası "7. İstihdam Garantili İstihdam Atölyesi Meslek Kazandırma Programı" kapsamında eğitim alan kursiyerler ile bir araya gelinmiş ve eğitimler hakkında bilgi alınmıştır.

Atatürk Bulvarı No:193 Kavaklıdere Çankaya - Ankara
0312 417 12 00 Dahili: 1230

kgk@aso.org.tr

- TOBB Ankara Kadın Girişimciler Kurulu Aralık ayı İcra Komitesi Toplantısı; Başkan Hande Öztürk, ASO Yönetim Kurulu Üyesi Burcu Özbozkurt ve diğer İcra Komitesi Üyelerinin katılımlarıyla gerçekleştirildi. Toplantıda, Şubat ayında yapılması planlanan TOBB Ankara Kadın Girişimciler Kurulu İl Kurul Toplantısı'nın organizasyonuna ilişkin detaylar karara bağlandı. Ayrıca, Ankara Kalkınma Ajansı ve ASO-SEM ortaklığı ile yapılması planlanan "İstihdam Garantili İstihdam Atölyesi Meslek Kazandırma Programı" hakkında bilgi paylaşıldı. Öte yandan, alt komite çalışmaları hakkında bilgi alınarak, Mart ayı etkinlik ve faaliyetleri belirlendi.

Atatürk Bulvarı No:193 Kavaklıdere Çankaya - Ankara
0312 417 12 00 Dahili: 1230

kgk@aso.org.tr

**ŞUBAT**

**5 Şubat 2025**

- TOBB Ankara Kadın Girişimciler Kurulu Başkanı Hande Öztürk, Dubai Türk İş Konseyi Başkanı Kanat Kutluk ile Turkish Business Counsil Dubai Genel Merkezi'nde bir araya geldi. Gündeme dair konuların değerlendirildiği görüşmede, iş birlikteliklerine dair görüş alışverişinde bulunuldu.

**07 Şubat 2025**

- TOBB Ankara Kadın Girişimciler Kurulu Girişimcilik ve Akademik İlişkiler Komitesi tarafından organize edilen "Kadın Girişimcilere Özel İhracat Atölyesi II" konulu eğitim Kurul üyemiz Gülsün Polat Postacı tarafından TOBB Ankara KGK Toplantı Merkezi, ASO 5. katta kurul üyelerinin geniş katılımı ile gerçekleştirildi. TOBB Ankara KGK Başka Yardımcısı Gülder Başar Gülsün Polat Postacı'ya sertifikasını takdim etti.

**10 Şubat 2025**

- TOBB Ankara Kadın Girişimciler Kurulu Başkanı Hande Öztürk, TÜRÇEV Çevre Eğitim Kongresi kapsamında Sürdürülebilir Çevre İçin Dönüştüren Kadınlar Paneli'ne katıldı. TOBB Genel Kurul Üyesi Nagihan Yılmaz moderatörlüğünde gerçekleştirilen toplantıda Öztürk, konuyu anne, girişimci ve çalışan açısından değerlendirdi. Türk toplumunun anneye yüklemiş olduğu görev nedeniyle çocuk bakımı ve ev hayatıyla ilgili işlerin kadına yüklendiğini belirten Öztürk, önce annenin toplumsal cinsiyet eşitliği ve yeşil dönüşüm süreçleri hakkında eğitilmesi gerektiğine dikkat çekti. Yeşil dönüşümün, pandemi sonrası NEET durumda olan kadınlara istihdam sağlaması için bir fırsat olacağını kaydeden Öztürk, yeşil dönüşüm için ayrılan fonların da kadınların istihdamını destekleyen projelere verilmesi gerektiğini söyledi. Girişimci kadınların yeşil dönüşümün bir parçası olması gerektiğini de dile getiren Öztürk, sadece mikro değil makro ölçekte de kadınların finansal olarak desteklenmesinin yeşil dönüşümün başarısı için önemli olduğunu söyledi.

TÜRÇEV 30. YIL
Sürdürülebilir Gelecek için
ÇEVRE EĞİTİMİ KONGRESİ
"Uluslararası Katılımlı"
10-12 Şubat 2025

Uluslararası
10-12 Şuba
stal De Luxe Hote
HANDE
ÖZTÜRK

Atatürk Bulvarı No:193 Kavaklıdere Çankaya - Ankara
0312 417 12 00 Dahili: 1230
kgk@aso.org.tr

**14 Şubat 2025**

- TOBB Ankara Kadın Girişimciler Kurulu ve Başkent Üniversitesi, Başkent Üniversitesi öğrencileri arasında girişimciliğin yaygınlaştırılması, girişimci olmak isteyenlere mentörlük verilmesi, buna ilişkin ortak faaliyet, etkinlik ve projeler yapılması için "İyi Niyet Protokol" ü imzalamışlardır.

  İmza törenine TOBB Ankara Kadın Girişimciler Kurulu Başkanı Hande Öztürk, Başkent Üniversitesi Rektör Yardımcısı Prof. Dr. Füsun Eyidoğan, Başkent Üniversitesi Ar-Ge Koordinatörü ve Rektör Danışmanı Prof. Dr. Berna Dengiz, Başkent Üniversitesi Toplumsal Cinsiyet Araştırmaları Merkezi Yönetim Kurulu Üyesi ve TOBB Ankara Kadın Girişimciler Kurulu Üyesi Dr. Ayşegül Ak, ASO Genel Sekreter Yardımcısı Dr. Ahmet Dinçer, TOBB Ankara Kadın Girişimciler Kurulu İcra Komitesi Başkan Yardımcısı Gülder Başar, İcra Komitesi üyeleri Züleyha Özcan, Dijan Kaya, Hicran Koca, Nazik Erenoğlu, Zuhal Sünger, Buşra Eren Aktay, ASO Girişimcilik ve Eğitim Koordinatörü Nur Seza Özdemir katılmıştır.

Atatürk Bulvarı No:193 Kavaklıdere Çankaya - Ankara
0312 417 12 00 Dahili: 1230
kgk@aso.org.tr

Atatürk Bulvarı No:193 Kavaklıdere Çankaya - Ankara
0312 417 12 00 Dahili: 1230
kgk@aso.org.tr

- TOBB Ankara Kadın Girişimciler Kurulu Başkanı Hande Öztürk Sanayi ve Teknoloji Kurulu Müdürü Abdullah Genç ile bir araya gelmiş ve kadın girişimcilere yönelik düzenlenecek “Girişimcilik Eğitimi” hakkında görüş alışverişinde bulunmuştur.

- TOBB Kadın Girişimciler Kurulu Başkan Yardımcısı ve Girişimcilik ve Akademi Komitesi sorumlu İcra Komitesi üyesi Gülder Başar başkanlığında, Kurul üyelerine yönelik “Girişim- Yatırım Buluşması” düzenlenmiştir. Gülder Başar’ın da danışman ve mentor olarak içinde olduğu yatırım sürecindeki girişimci "Cannactive" oluşumu ve konusunda yetkin kişiler Ankara KGK ASO 5. Kat eğitim salonunda girişimcilik ve yatırımlar konusunda bilgi vermişlerdir.

Atatürk Bulvarı No:193 Kavaklıdere Çankaya - Ankara
0312 417 12 00 Dahili: 1230
kgk@aso.org.tr

**18 Şubat 2025**

- TOBB Ankara KGK Uluslararası İlişkiler ve Dış Ticaret Komitesi tarafından düzenlenen olan "Online İhracat Eğitimi" TOBB Ankara KGK üyemiz Gülsün Polat Postacı tarafından üyelerimize online olarak verilmiştir.

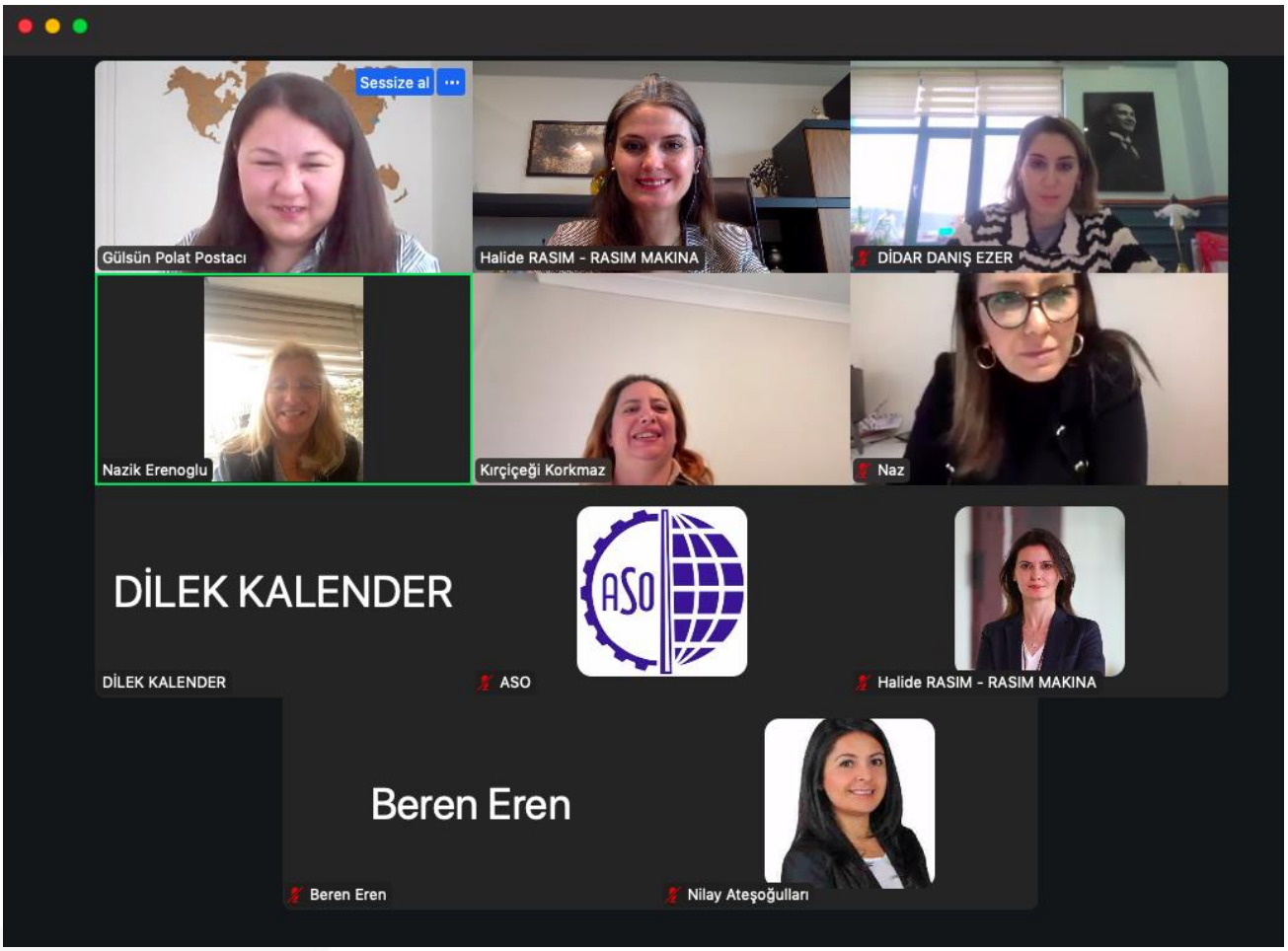

**19 Şubat 2025**

- TOBB Ankara Kadın Girişimciler Kurulu Başkanı Hande Öztürk, Aile ve Sosyal Hizmetler Bakanı Sayın Mahinur Özdemir Göktaş'ın ev sahipliğinde "2025 Aile Yılı" kapsamında düzenlenen toplantıya katıldı. Toplantıda konuşan TOBB Başkanı Rıfat Hisarcıklıoğlu, 2025 Aile Yılı hedeflerine TOBB Kadın Kurulları ile diğer kuralların da katkı sağlayacağını belirtmiştir.

- TOBB Ankara Kadın Girişimciler Kurulu Şubat Ayı Toplantısı İcra Komitesi üyelerinin katılımıyla online olarak düzenlenmiştir. Toplantıya Başkanlık eden Sn. Hande Öztürk yapılacak olan İl Kurul toplantısı hakkında bilgi paylaşmış, 8 Mart Dünya Kadınlar Günü etkinlikleri hakkında bilgi vermiş ve mart ayı faaliyetleri belirlenmiştir.

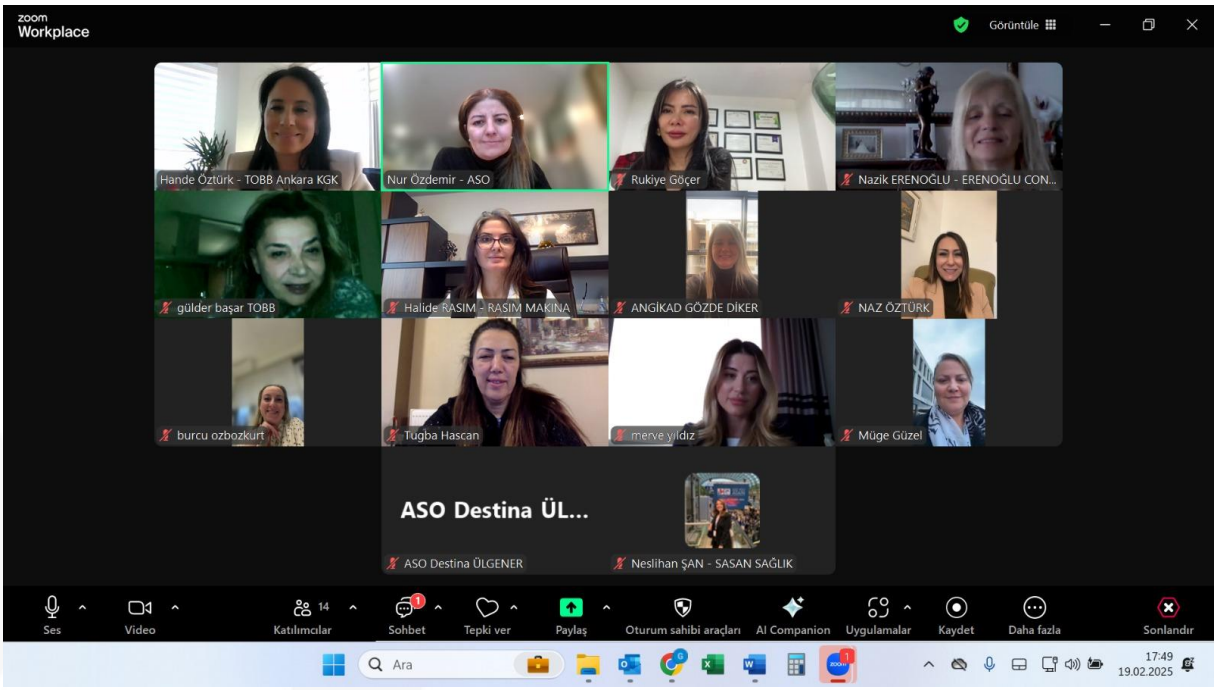


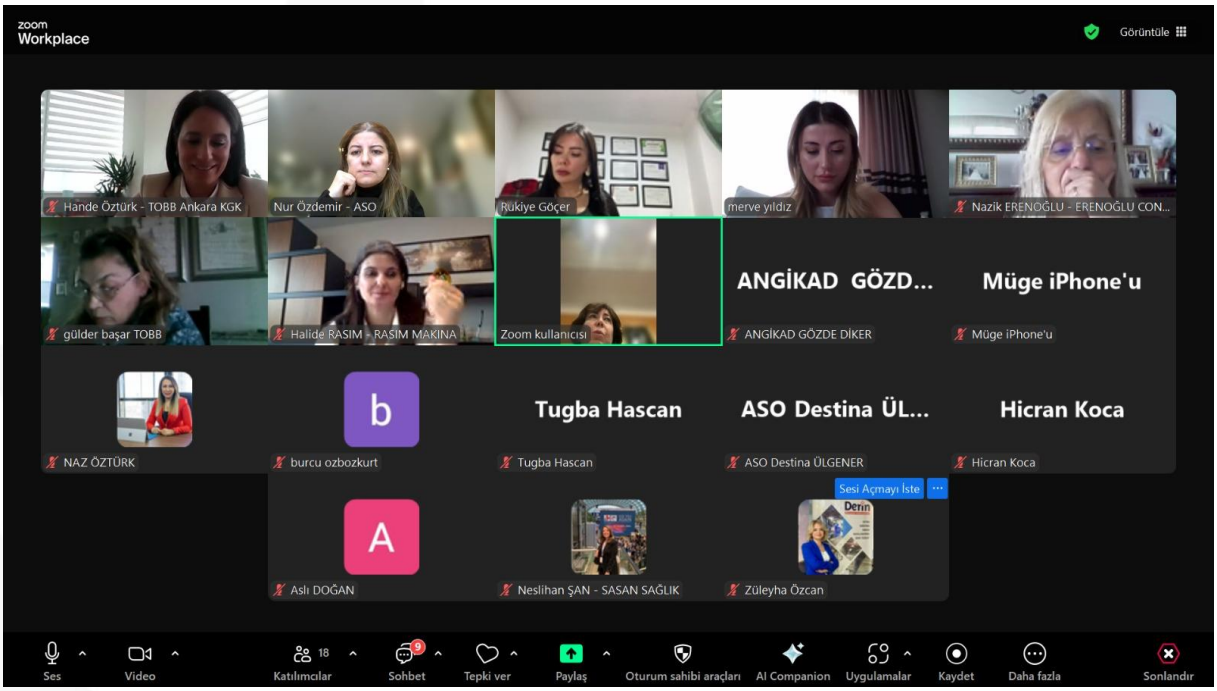

**26 Şubat 2025**

- TOBB Ankara Kadın Girişimciler Kurulu'nun 2. İl Kurul Toplantısı, ASO Başkanı Seyit Ardıç, ATO Başkanı Gürsel Baran, ASO Yönetim Kurulu Üyesi Burcu Özbozkurt, Polatlı Ticaret Odası Başkanı Ulvi Sakarya, Beypazarı Ticaret Odası Başkanı İrfan Çelik, Çubuk Ticaret Borsası Başkanı Murat Şan, ANGİKAD Başkanı Gözde Diker, KAİSDER Başkanı Canan Karalar, Ankara Ticaret Borsası Yönetim Kurulu Üyesi Murat Başar ve çok sayıda kadın girişimcinin katılımıyla gerçekleştirildi. Toplantıda konuşan TOBB Ankara Kadın Girişimciler Kurulu Başkanı Hande Öztürk, Kadın Girişimciler Kurulu'nun Türkiye'nin en büyük girişimci kadın ağı olduğunu belirterek, kurulun kadın girişimcilerin iş dünyasındaki yerlerini sağlamlaştırmaları için projeler geliştirdiğini anlattı. Ankara Kadın Girişimciler Kurulu'nun 10 bin kişiye istihdam sağladığını belirten Öztürk, dünyada 60 ülkeye ihracat yaptıklarını kaydetti. ASO Başkanı Seyit Ardıç ise özverili ve etkin faaliyetleriyle kadın girişimcilere ilham olan TOBB Ankara Kadın Girişimciler Kurulu Başkanı Hande Öztürk ve üyeleri tebrik etti. Toplantıda, TEPAV Direktörü Dr. Burcu Aydın ise "Küresel Gelişmeler ve Türkiye'nin Ekonomik Görünümü" başlıklı bir sunum gerçekleştirdi.

TOBB Ankara
ANKARA SANAYİ ODASI

ANKARA SANAYİ ODASI

ANKARA SANAYİ ODASI
TOBB Ankara
Kadın Girişimciler Kur
TOBB

ANKARA SANAYİ ODASI

Atatürk Bulvarı No:193 Kavaklıdere Çankaya - Ankara
0312 417 12 00 Dahili: 1230

kgk@aso.org.tr

TOBB ANKARA KADIN GİRİŞİMCİLER KURULU
2. İL KURUL TOPLANTISI
26 ŞUBAT 2025

TOBB ANKARA
KADIN GİRİŞİMCİLER
KURULU

TOBB ANKARA
KADIN GİRİŞİMCİLER
KURULU

TOBB ANKARA
KADIN GİRİŞİMCİLER
KURULU

- TOBB Ankara Kadın Girişimciler Kurulu tarafından desteklenen, Dönüştüren Kadınlar Derneği'nin hayata geçirdiği "Bir Hikâye, Bin Umut" başlıklı Dünya Kadınlar Günü etkinliği yapıldı. TOBB Ankara Kadın Girişimciler Kurulu Başkanı Hande Öztürk'ün katıldığı etkinlik kapsamında, Adıyamanlı 19 depremzede kadının verdiği mücadeleyi anlatan "04.17 Belgeseli" gösterimi yapıldı. Aynı zamanda enkazdan çıkarılan ve kırık piyanosuyla hayata tutunan Dicle Hayat Dağdeviren'in müzik dinletisi etkinliğe büyük anlam kattı. Depremzede kadınların yaşama tutunma hikayelerini anlattığı etkinliğe; CHP Genel Başkan Yardımcısı Aylin Nazlıaka, CHP Kadın Kolları Genel Başkanı Asu Kaya, CHP Milletvekili Aliye Timisi Ersever, CHP Milletvekili Sibel Suiçmez, Ankara Büyükşehir Belediye Başkanı Mansur Yavaş'ın eşi Nursen Yavaş, Adıyaman Belediye Başkanı Abdurrahman Tutdere'nin eşi Emral Tutdere, Keçiören Belediyesi Başdanışmanı, İlahiyatçı-Edebiyatçı, Yazar Ayşe Sucu ve CHP 7. Genel Başkanı Kemal Kılıçdaroğlu'nun Özel Kalemi Şükran Kütükçü katılım gösterdi.

Bir Hikaye, Bin Umut...
DÖNÜŞTÜREN KADINLAR DERNEĞİ

DÖNÜŞTÜREN KADINLAR DERNEĞİ

Atatürk Bulvarı No:193 Kavaklıdere Çankaya - Ankara
0312 417 12 00 Dahili: 1230
kgk@aso.org.tr

- TOBB Ankara Kadın Girişimciler Kurulu Başkanı Hande Öztürk, İcra Kurulu Üyesi Züleyha Özcan ve Kurul Üyesi Nuray Başar, Etimesgut Belediyesi, Etimesgut Kent Konseyi, Rotary 2430. Bölge kulüplerinden Ankara Bahçelievler RK. ve Ankara Çayyolu RK. tarafından düzenlenen ve Evka Ev Kadınları Ufuk Geliştirme Projesi kapsamında gerçekleştirilen "Kadın İsterse Başarır!' konulu panele katıldı. Panelde iş tecrübeleri ve başarı hikayelerini anlatan Başkan Öztürk, İcra Kurulu Üyesi Özcan ve Kurul Üyesi Başar, katılımcılara deneyimleriyle örnek oldu. Panel, soru cevabın ardından sona erdi.

EVKA
Kadın İsterse Başarır!
28.02.2025 Cuma
14.00-16.00
Hande Öztürk
Nuray Beşar
Züleyha Özcan
UR 2430. BÖLGE
Ankara Bahçelievler Rotary Kulübü
1985
UR 2430. BÖLGE
Ankara Çayyolu Rotary Kulübü
2013
ETİMESGUT BELEDİYESİ
1990
ETİMESGUT KENT KONSEYİ

EVKA
UR 2430.

ETİMESGUT BELEDİYESİ
1990
UR 2430. BÖLGE
Ankara
Bahçelievler
Rotary
Kulübü
1985

**MART**

**1 Mart 2025**

- JCI (Junior Chamber International / Genç Liderler ve Girişimciler Derneği) ve Başkent Gençlik Meclisi ortaklığında TOBB Ankara Kadın Girişimciler Kurulu paydaşlığında "Uluslararası Girişimcilik Programı Creative Young Entrepreneur (CYE)" lansman etkinliği gerçekleştirildi. Etkinliğe katılan TOBB Ankara Kadın Girişimciler Kurulu Üyesi Ayşegül Bulut, Girişimcilik Ağları oturumunda TOBB Ankara Kadın Girişimciler Kurulu'nun yaptığı çalışmalar ve STK'ların girişimcilik ekosistemindeki önemi hakkında bir konuşma gerçekleştirdi.

**3 Mart 2025**

- TOBB Ankara Kadın Girişimciler Kurulu Başkanı Hande Öztürk, Doğa Koleji T-MBA komitesi tarafından lise öğrencileri için düzenlenen 8 Mart Dünya Kadınlar Günü seminerine katıldı. Seminerde kurul çalışmaları hakkında bilgiler veren Öztürk, Girişimcilik ve Liderlik konulu bir sunum ile gençlere liderlik yolu hakkında deneyimlerini paylaştı.

**5 Mart 2025**

- TOBB Ankara Kadın Girişimciler Kurulu, Ufuk Üniversitesi katkılarıyla "Kadın Girişimciler Zirvesi" gerçekleştirdi. Girişimcilere ışık tutan Zirvenin açılış konuşmalarını, TOBB Ankara Kadın Girişimciler Kurulu Başkanı Hande Öztürk ile Ufuk Üniversitesi Rektörü Prof. Dr. Ahmet Hakan Haliloğlu yaptı.

- Kadın Girişimciler Zirvesi kapsamında düzenlenen "Sıfırdan Zirveye Genç Girişimciler İçin İlk Adım" panelinde, girişimcilik yolculuklarında başarılı olmuş isimler deneyimlerini aktardı. Ufuk Üniversitesi Rektör Danışmanı Doç. Dr. Çağlar Doğru moderatörlüğünde gerçekleştirilen panelde, Mesan A.Ş. Yönetim Kurulu Başkanı Devrim Erol, Arabica Coffee House Kurucusu Elif Ülger Yalçın ve DG Doğru Geri Kazanım Kurucu-CEO'su Nagihan Yılmaz kendi hikayelerini anlattı.

UFUK ÜNİVERSİTESİ
1999 ANKARA

- Kadın girişimciliğin teşvik edilmesi amacıyla düzenlenen "Kadın Girişimciler Zirvesi"nde, Reeder Kurucusu Sezen Sungur Saral da "Teknolojide Kadın: Bir Girişim Hikayesi" konulu bir sunum gerçekleştirdi.

- Etkinlik sonunda zirveye katkıda bulunan ve ilham verici hikayeleriyle girişimcilik yolundaki başarılarını anlatan tüm konuşmacılarımıza teşekkür plaketi verildi.
-

TOBB ANKARA
KADIN GİRİŞİMCİLER

KADIN GİRİŞİMCİLER
ZİRVESİ
HOŞ GELDİNİZ

ZİRVESİ
HOŞ GELDİNİZ
10:00
5 Mart 2025
Ufuk Üniversitesi İncek Kampüsü

**6 Mart 2025**

- Polatlı Ticaret Odası tarafından düzenlenen “8 Mart Dünya Kadınlar Günü Etkinliği” PTO Hüsayin Barış Meclis Salonu’nda geniş katılımla gerçekleştirildi. TOBB Ankara Kadın Girişimciler Kurulu Başkan Yardımcısı Rukiye Göçer açılış konuşmasını yapmıştır. Daha sonra TOBB Ankara Kadın Girişimciler Kurulu İcra Komitesi Başkan Yardımcısı Neslihan Şan, İcra Komitesi üyeleri Dijan Kaya ve Hicran Kaya konuşmacı olduğu panel gerçekleştirilmiştir.

TÜRKİYE ODALAR VE BORSALAR BİRLİĞİ
TOBB
POLATLI
TİCARET ODASI
1965

**7 Mart 2025**

- TOBB Kadın Girişimciler Üst Kurul Üyesi ve TOBB Ankara Kadın Girişimciler Kurulu Başkanı Hande Öztürk, Üst Kurul Toplantısı'na katıldı. TOBB Kadın Girişimciler Kurulu (KGK) Başkanı Nurten Öztürk başkanlığında gerçekleştirilen toplantıya, üst kurul üyeleri, bölge temsilcileri, TOBB Sektörler ve Girişimcilik Daire Başkanı A. Saygın Baban ve TOBB Girişimcilik Müdürü Duygu Kılıç Çanakçımaksutoğlu katılım gösterdi. Toplantıda, bölgelerde yapılan çalışmalar ve projeler değerlendirilerek, görüş alışverişinde bulunuldu.

- TOBB Kadın Girişimciler Kurulu Başkanı Hande Öztürk, Kurul Üyeleri ve İcra Kurulu Üyeleriyle birlikte TOBB tarafından düzenlenen 8 Mart Dünya Kadınlar Günü etkinliğine katıldı. Türkiye Odalar ve Borsalar Birliği (TOBB) ve TOBB Kadın Girişimciler Kurulu (TOBB KGK) tarafından düzenlenen, "Dünya Kadınlar Günü Etkinliği ve Sanayide Kadın Eli Projesi Ödül Töreni" TOBB İkiz Kuleler'de gerçekleştirildi. Türkiye Odalar ve Borsalar Birliği (TOBB) Başkanı Rifat Hisarcıklıoğlu, buradaki konuşmasında, son 20 yılda Türkiye'deki kadın girişimci oranının yüzde 6'dan yüzde 12'ye çıktığını ifade ederek, hedeflerinin bunu yüzde 50'ye çıkarmak olduğunu söyledi. TOBB KGK'nin yalnızca Türkiye'de değil dünyada da takdir edildiğini dile getiren Hisarcıklıoğlu, KGK'nin girişimciliğin özendirilmesi, geliştirilmesi konusunda her zaman yol gösterici olduğunu ifade etti. Çalışma ve Sosyal Güvenlik Bakanı Vedat Işıkhan da toplumsal hayatın hangi alanında yer alırsa alsın ister evinde ister tarlada ister iş hayatında ister yönetici koltuğunda ya da bir makamda olsun, tüm kadınların emekçi olduğunu söyledi.

Çalışma hayatında kadınların aklına, fikrine ve desteğine her zamankinden daha fazla ihtiyaç duyulduğuna dikkati çeken Işıkhan, "Kadınları istihdam, iş gücü piyasası, sendikal örgütlenme hakkı, çalışma saatleri, iş ve aile uyumu, çalışma şartları da dahil olmak üzere her alanda güçlendirmeye önem veriyoruz. Kadın istihdamını artırma ve nitelikli işgücü hedeflerimize yönelik olarak, özellikle İŞKUR aracılığıyla yürüttüğümüz program ve projelerimize hız kesmeden devam ediyoruz." ifadelerini kullandı. TOBB KGK Başkanı Nurten Öztürk de ekonomide ve sosyal yaşamda sürdürülebilir kalkınmanın temelinin kadınlar olduğunu ve ekonominin kadınların yaşamın her alanına katılmalarıyla kalkınabileceğini belirtti. Etkinlikte Sanayide Kadın Eli Projesi kapsamında kurslar açan, işbaşı eğitimleri veren ve en fazla kadın istihdamını sağlayan projenin uygulanmasına katkı sağlayan 13 TOBB KGK il başkanlarına ödülleri takdim edildi.

Atatürk Bulvarı No:193 Kavaklıdere Çankaya - Ankara
0312 417 12 00 Dahili: 1230
kgk@aso.org.tr

Atatürk Bulvarı No:193 Kavaklıdere Çankaya - Ankara
0312 417 12 00 Dahili: 1230

kgk@aso.org.tr

- TOBB Ankara Kadın Girişimciler Kurulu Başkanı Hande Öztürk ve kurul üyeleri, Türkiye Ekonomi Politikaları Araştırma Vakfı (TEPAV) ev sahipliğinde gerçekleştirilen Dünya Kadınlar Günü Paneli'ne katıldı. TEPAV Kurucu Direktörü Prof. Dr. Güven Sak'ın ev sahipliğinde düzenlenen panelde, Aile ve Sosyal Hizmetler Bakan Yardımcısı Dr. Sevim Sayım Madak, Ankara Sanayi Odası Başkanı Seyit Ardıç ve TOBB Ankara Kadın Girişimciler Kurulu Başkanı Hande Öztürk, açılış konuşması gerçekleştirdi. TEPAV Ekonomik ve Yapısal Politikalar Direktörü ve TOBB Ankara Kadın Girişimciler Kurulu Üyesi Dr. Burcu Aydın moderatörlüğünde başlayan panelde, TOBB Ankara Kadın Girişimciler Kurulu Başkan Yardımcısı Prof. Dr. Aydan Biri, TOBB Ankara Kadın Girişimciler Kurulu Üyesi Mehlika Gider, TOBB Ankara Kadın Girişimciler İcra Kurulu Üyesi Gözde Diker katılımcılara deneyimlerini aktardı.

Atatürk Bulvarı No:193 Kavaklıdere Çankaya - Ankara
0312 417 12 00 Dahili: 1230
kgk@aso.org.tr

Atatürk Bulvarı No:193 Kavaklıdere Çankaya - Ankara
0312 417 12 00 Dahili: 1230
kgk@aso.org.tr

**8 Mart 2025**

- TOBB Ankara Kadın Girişimciler Kurulu Başkanı Hande Öztürk, icra kurulu üyeleri ve kurul üyeleriyle birlikte Ankara Kent Konseyi (AKK) Girişimci Kadınlar Çalışma Grubu tarafından 8 Mart Dünya Emekçi Kadınlar Günü'ne özel düzenlenen "İlham Veren Kadınlar" Paneline katıldı. Ankara Büyükşehir Belediye Başkan Vekili Faruk Köylüoğlu, Ankara Kent Konseyi Başkanı Halil İbrahim Yılmaz'ın katıldığı panelde konuşan Öztürk, kadının toplumdaki gücüne değinerek, "Türkiye gelişirken bu sürede en fazla katkıyı veren kadınlardır. Kadın varsa, yarın vardır. Türkiye'nin gelişmiş bir ülke yolunda hikâyeye ihtiyacı var. Ben bu hikâyenin odağına kadınların yerleşmesini istiyorum. Bugün burada bulunan her bir kadın kendi alanında ışık kaynağıdır. Onlara ilham vermek ve yol göstermek bizlerin en büyük sorumluluğudur. Kadınların güçlenmesi bireysel bir kazanım değil, aynı zamanda ülkenin güçlenmesi anlamına geliyor" dedi. Panele, TOBB Ankara Kadın Girişimciler Üyesi ve KAİSDER Başkanı Canan Karalar ile TOBB Ankara Kadın Girişimciler İcra Kurulu Üyesi ve ANGİKAD Başkanı Gözde Diker de katılarak, açılış konuşması gerçekleştirdi. İlk oturumda SERÇEV Genel Sekreter Sinem Ersoy @edibesinemersoy moderatörlüğünde, Semra Kılınç (EGO Otobüs Sürücüsü), Sultan Arife Eker (İtfaiye Eri), Pembe Gezginci (Makine Operatörü) ile erkek işi algısına rağmen nasıl başarılı oldukları konuşuldu. AKK Girişimci Kadınlar Çalışma Grubu üyesi danışman ve eğitmen Cem Köylüoğlu da Aksiyon 3-2-1 isimli sunumu ile katılımcılarla interaktif bir çalışma yaptı. İkinci oturumda TÜKD Genel Başkanı ve TOBB Ankara KGK genel kurul üyesi Meral Güler @meralguler moderatörlüğünde, TOBB Ankara KGK Geçmiş dönem başkanı Birten Gökyay @birtengokyay (ASO'nun ilk kadın üyesi, Gökyay Satranç Vakfı Mütevelli Heyeti Başkanı), Prof.Dr. Pelin Arıbal Ayral @pelinarıbalayral (Fizyopatoloji ve Metabolizma uzmanı), Gülsin Onay (Devlet Sanatçısı Piyanist) ve Av. Büşra Eröksüz (AKK Engelli Meclisi Genel Sekreteri) ilham veren başarı hikayelerini dinledik. Program devlet sanatçısı Gülsin Onay'ın vermiş olduğu piyano konseriyle son buldu. Bu etkinliğin planlamasında büyük emekleri geçen TOBB Ankara KGK kurul üyemiz Meral Güler, TOBB Ankara KGK icra kurulu üyelerimiz Naz Öztürk ve Züleyha Özcan'a emekleri için teşekkür ederiz.

Atatürk Bulvarı No:193 Kavaklıdere Çankaya - Ankara
0312 417 12 00 Dahili: 1230
kgk@aso.org.tr

Atatürk Bulvarı No:193 Kavaklıdere Çankaya - Ankara
0312 417 12 00 Dahili: 1230
kgk@aso.org.tr

Atatürk Bulvarı No:193 Kavaklıdere Çankaya - Ankara
0312 417 12 00 Dahili: 1230

kgk@aso.org.tr

ANKARA KENT KONSEYİ
SAYIN
SULTAN ARİFE EKER
AĞAÇ SERTİFİKASI

- Ankara Yelken Kulübü'nün düzenlediği TOBB Ankara Kadın Girişimciler Kurulu'nun desteklediği "Rüzgarla Büyüyen Kadın Hikayeleri" etkinliği gerçekleştirildi. TOBB Ankara Kadın Girişimciler Kurulu Başkanı Hande Öztürk ve 50'yi aşkın üyenin katıldığı etkinlikte, kadınlar yelken sporu ile tanıştı. 8 Mart Dünya Kadınlar Günü'nün de kutlandığı etkinlikte, kadınlara yelken eğitimi verildi. Yelkenlerle Mogan Gölü'ne açılan kadınlar, farklı bir deneyim yaşadı. Etkinlik kapsamında, paydaşlara ödülleri takdim edildi.

Atatürk Bulvarı No:193 Kavaklıdere Çankaya - Ankara
0312 417 12 00 Dahili: 1230
kgk@aso.org.tr

Atatürk Bulvarı No:193 Kavaklıdere Çankaya - Ankara
0312 417 12 00 Dahili: 1230
kgk@aso.org.tr

Atatürk Bulvarı No:193 Kavaklıdere Çankaya - Ankara
0312 417 12 00 Dahili: 1230

kgk@aso.org.tr

Atatürk Bulvarı No:193 Kavaklıdere Çankaya - Ankara
0312 417 12 00 Dahili: 1230
kgk@aso.org.tr

**10 Mart 2025**

- Ankara Kalkınma Ajansı'nın destekleriyle, TOBB Ankara Kadın Girişimciler Kurulu, Fotoğraf Sanatı Kurumu Derneği ile Sanayi ve Teknoloji İş birliği Kurulu işbirliğiyle düzenlenen "Ankara'da Çalışan Kadın Fotoğraf Yarışması"nda ödüller sahiplerine takdim edildi. Ödül Töreninde konuşan Ankara Kadın Girişimciler Kurulu Başkanı Hande Öztürk, "Kadınların güçlenmesi sadece bireysel bir kazanım değil, aynı zamanda toplumun ve ülkenin güçlenmesi anlamına gelmektedir. Bu bilinçle KGK olarak kadın girişimciliğini desteklemeye ve yeni fırsatlar yaratmaya devam edeceğiz" dedi. Kadınların şehrin ekonomik, sosyal ve kültürel yapısındaki rollerini ön plana çıkarmak amacıyla düzenlenen "Ankara'da Çalışan Kadın Fotoğraf Yarışması"nın ödül töreni, Ankara Sanayi Odası Meclis Salonu'nda gerçekleştirildi. Ödül töreni kapsamında, yarışmaya katılan 114 katılımcının 383 fotoğrafı arasından seçilen 30 fotoğraf sergilendi. Törene katılan Ankara Vali Yardımcısı Cihangir Güler, TOBB Ankara KGK Başkanı Hande Öztürk, Ankara Kalkınma Ajansı Genel Sekreteri Duhan Kalkan, ASO Yönetim Kurulu üyesi Burcu Özbozkurt sergi alanını gezerek, fotoğraflar hakkında değerlendirmelerde bulundu.

ANKARA SANAYİ ODASI

ANKARA SANAYİ ODASI

ANKARA SANAYİ ODASI
ASO
ANKARA SANAYİ

TÜRKİYE'NİN GİRİŞİMCİ KADIN GÜCÜ
CANAN DÖNMEZ "KADININ GÜCÜ"
ASO

İKİNCİLİK ÖDÜLÜ
GÜLNUR TURGUT

ÜÇÜNCÜLÜK ÖDÜLÜ
NURİYE ULUSOY

TOBB ANKARA KADIN GİRİŞİMCİLER KURULU
TÜRKİYE'NİN GİRİŞİMCİ KADIN GÜCÜ
ASO
Hilal BOSTANCI

"Ankara'da Çalışan Kadın Fotoğraf Yarışması"
Ödül Töreni'ne
HOŞ GELDİNİZ
ANKARA

Atatürk Bulvarı No:193 Kavaklıdere Çankaya - Ankara
0312 417 12 00 Dahili: 1230

kgk@aso.org.tr

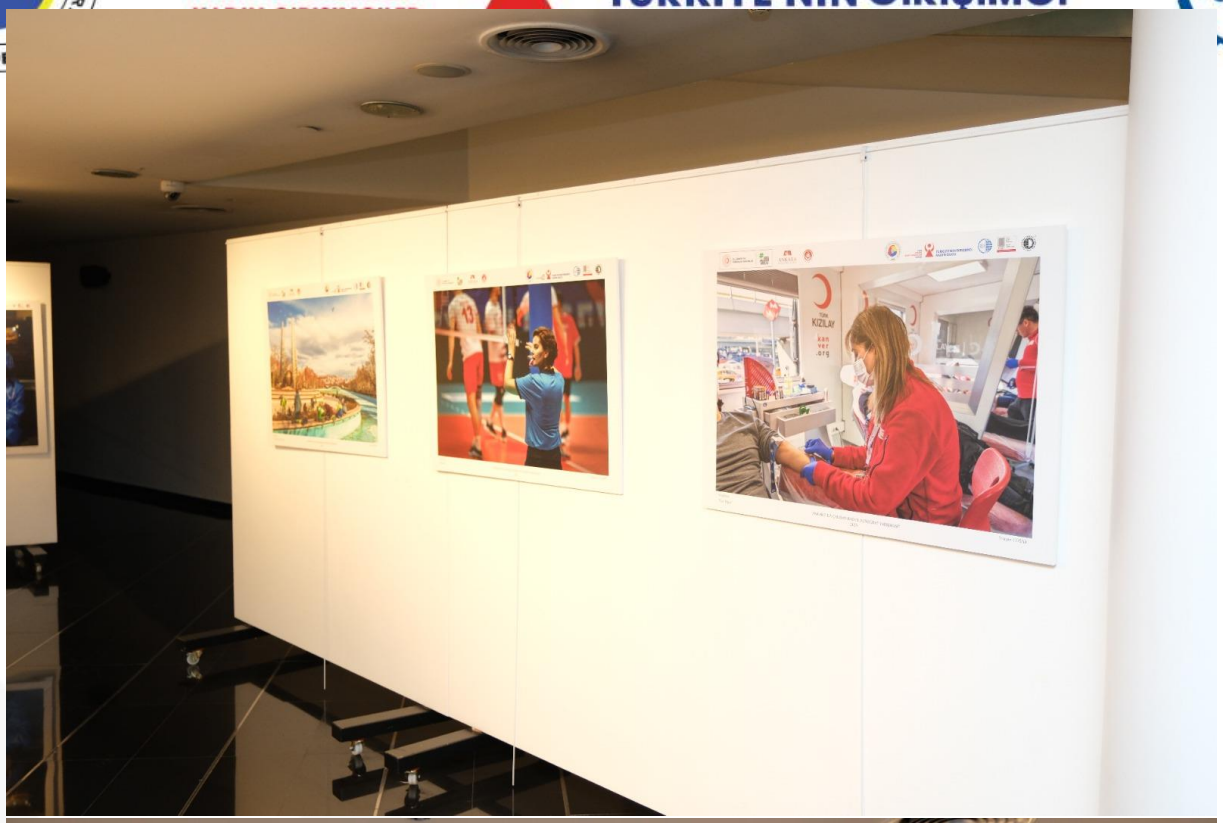

TAŞ FIRIN

**12 Mart 2025**

- TOBB Ankara Kadın Girişimciler Kurulu Başkanı Hande Öztürk, Sivil Toplumla İlişkiler Genel Müdürlüğü tarafından organize edilen ve TBMM Başkanı Numan Kurtulmuş'un yer aldığı iftar yemeğine katıldı. Gazi Meclisi'nde düzenlenen iftar yemeğinde konuşan Kurtulmuş, sivil toplum kuruluşlarının önemine dikkat çekerek "Ülkemiz, bugün geldiği nokta itibarıyla STK'lar bakımından önemli bir mesafe kat etmiştir. Sivil toplum kuruluşlarımız, sadece bir kuruluş olmanın ötesinde, aidiyet duygusunu toplumda oluşturan en önemli unsurlarımızdan biridir" dedi.

**13 Mart 2025**

- TOBB Ankara Kadın Girişimciler Kurulu Uluslararası İlişkiler ve Dış Ticaret Komitesi tarafından organize edilen ve eğitim Ferhat Akyüz tarafından verilen "İhracat Sohbetleri: İhracatta Sürekliliğim Sağlanması eğitimi" üyelerimiz katılımı ile TOBB Ankara KGK Toplantı Salonu'nda gerçekleştirildi. Toplantıya katılamayan üyelerimiz içinde aynı anda çevrimiçi katılım imkanı sağlandı.

TOBB ANKARA
KADIN GİRİŞİMCİLER

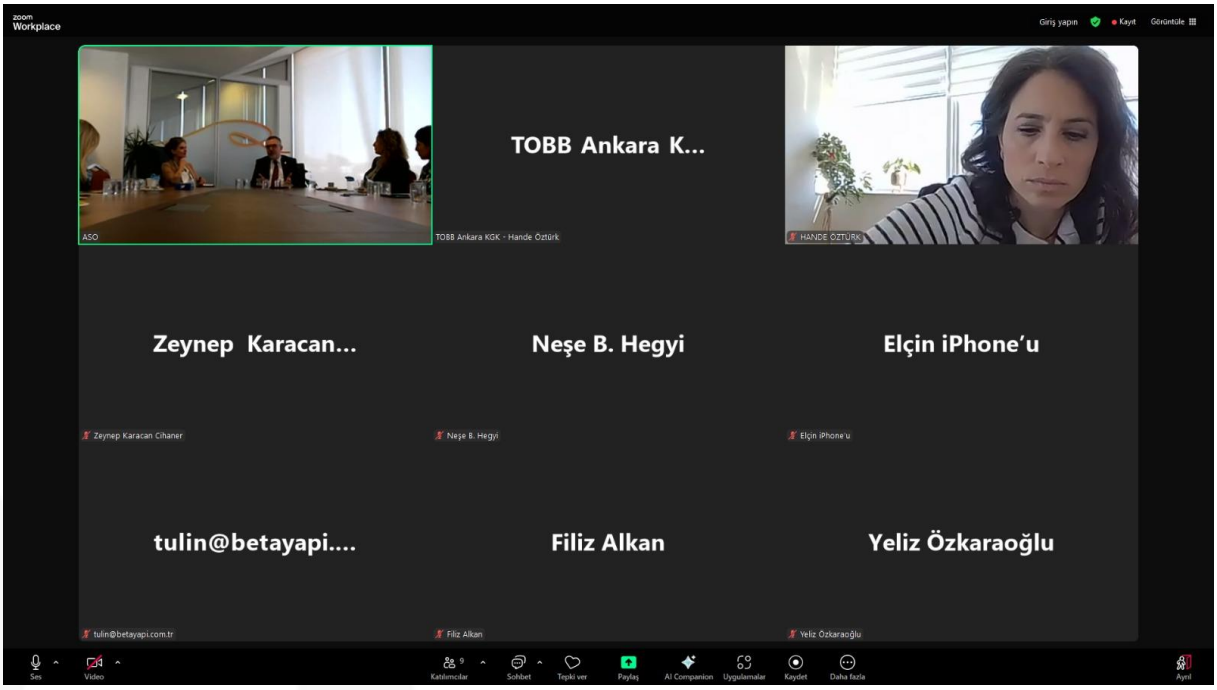


**19 Mart 2025**

- TOBB Ankara Kadın Girişimciler Kurulu Geleneksel İftar Yemeği AK Parti İzmir Milletvekili Ceyda Bölünmez Çankırı, ASO Başkanı Seyit Ardıç, ATO Başkanı Gürsel Baran, ASO Yönetim Kurulu Üyesi Burcu Özbozkurt, ASO Genel Sekreter Yardımcısı Dr. Ahmet Dinçer, TOBB Kreatif Endüstriler Meclisi Başkan Vekili Berat Kuzu, TOBB Sektörler ve Girişimcilik Daire Başkanımız Saygın Baban, Beypazarı Ticaret Odası Başkanı İrfan Çelik, Çubuk Ticaret Borsası Başkanı Murat Şan, Ankara Ticaret Borsası Yönetim Kurulu Üyesi Murat Başar, Çubuk Ticaret Borsası Meclis Başkanı Hasan Sayan ile çok sayıda kurul üyemizin katılımıyla gerçekleştirilmiştir.

GELENEKSEL
İFTAR YEMEĞİMİZE
HOŞ GELDİNİZ
TOBB Ankara
Kadın Girişimciler Kurulu
TÜRKİYE'NİN GİRİŞİMCİ KADIN GÜCÜ
Ankara Sanayi Odası

Atatürk Bulvarı No:193 Kavaklıdere Çankaya - Ankara
0312 417 12 00 Dahili: 1230

kgk@aso.org.tr

Atatürk Bulvarı No:193 Kavaklıdere Çankaya - Ankara
0312 417 12 00 Dahili: 1230

kgk@aso.org.tr

**20 Mart 2025**

- TOBB Ankara Kadın Girişimciler Kurulu olarak, TurkishWIN tarafından Akbank desteğiyle yürütülen Kadın Girişimci Mentor Programı'nın paydaşı olarak Kurul Üyelerimizden Halide Rasim Çelik ve Tuğba Hascan Gök'ün mentor olarak yer almıştır. Bu program, kadın girişimcilerin iş dünyasında daha güçlü adımlar atmalarına destek olurken, mentorluk desteğiyle profesyonel gelişimlerine katkı sağlamaktadır.

**21 Mart 2025**

- Türkiye İş Kurumu (İŞKUR) ve TOBB arasında imzalanan "Kadın İstihdamı İşbirliği Protokolü"ne istinaden "İl Kadın Çalışma Kurulu" Mart ayı toplantısını Ankara İl Çalışma Kurumu'nda gerçekleştirdi. Toplantıda Kadın İstihdamı İçin Pozitif Ayrımcılık Projesi (KİPAP) ile ilgili TOBB Ankara Kadın Girişimciler Kurulu'na bilgilendirme toplantısının yapılması ve ayrıca "Sanayide Kadın Eli" Projesi için İŞKUR ile işbirliği yapılmasına karar verildi. İl Kadın Çalışma Kurulu'nda; TOBB Ankara Kadın Girişimciler Kurulu'nu temsilen Başkan Hande Öztürk, İŞKUR'u temsilen İş ve Meslek Danışmanları Emine Arsal ve Dilek Kırıkkaya, Koordinatör Oda Temsilcisi olarak da ASO Girişimcilik ve Eğitim Koordinatörü Nur Seza Özdemir yer aldı.

**26 Mart 2025**

- TOBB Ankara Kadın Girişimciler Kurulu, Mart ayı İcra Komitesi toplantısını çevrimiçi olarak gerçekleştirdi. Başkan Hande Öztürk'ün ve komite üyelerinin katılımlarıyla yapılan toplantıda, Mart ayında gerçekleştirilen faaliyetler değerlendirildi ve düzenlenecek olan Girişimci Eğitim Programı detaylandırıldı. Ayrıca Nisan ve Mayıs ayında gerçekleştirilecek faaliyetlere ilişkin ön hazırlıklar yapıldı.

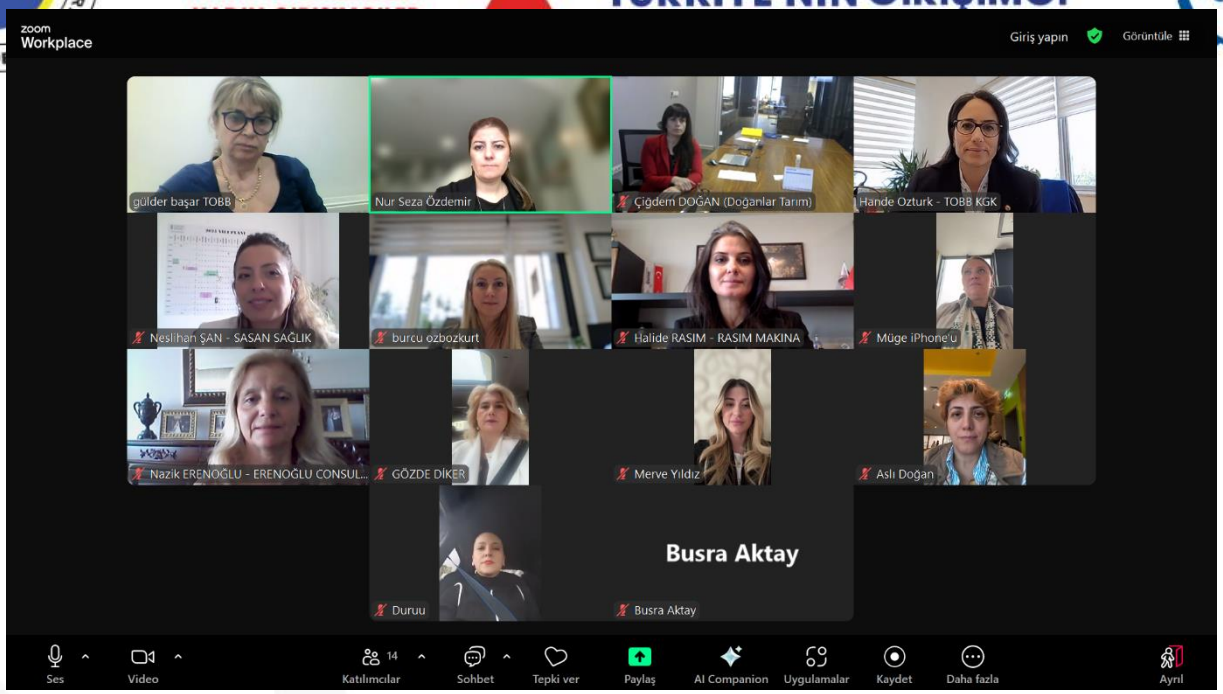


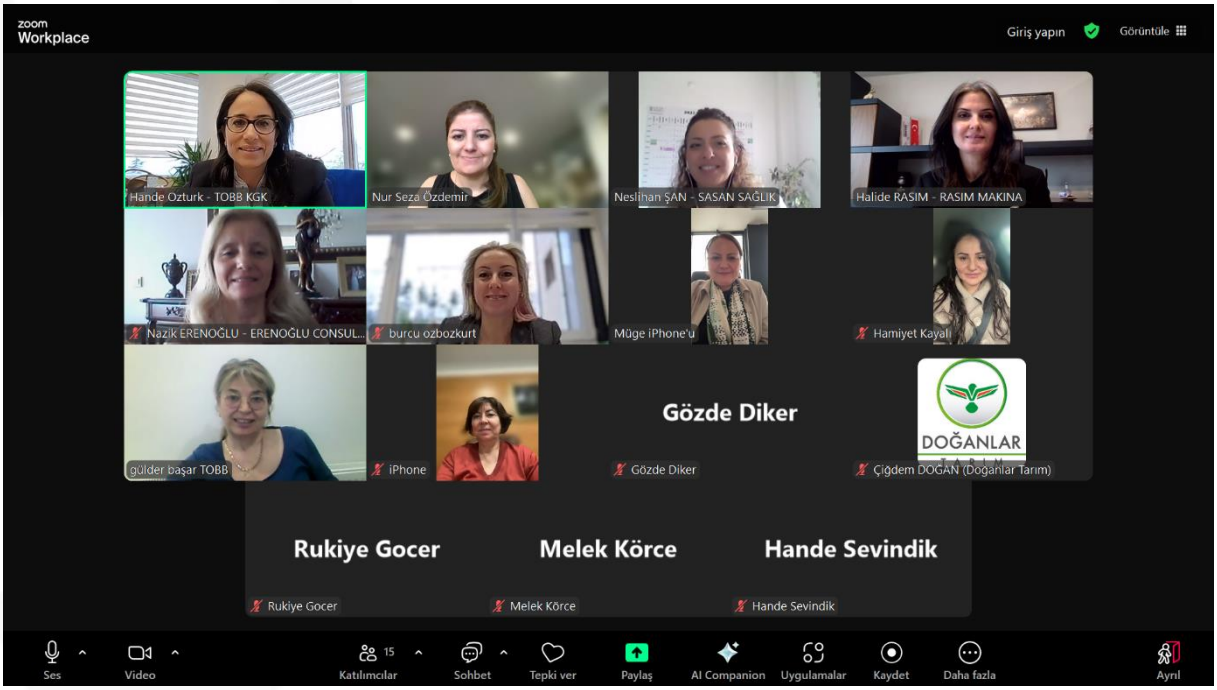


**27 Mart 2025**

- Türkiye İş Kurumu (İŞKUR) ve TOBB arasında imzalanan "Kadın İstihdamı İşbirliği Protokolü"ne istinaden kurulmuş olan İl Kadın Çalışma Kurulu çalışmaları kapsamında Ankara İl Çalışma Kurumu ve TOBB Ankara Kadın Girişimciler Kurulu işbirliği ile Kurul üyelerimize yönelik Kadın İstihdamı İçin Pozitif Ayrımcılık Projesi (KİPAP) Bilgilendirme Toplantısı düzenlendi. Ankara İl Çalışma Kurumu İş ve Meslek Danışmanları Emine Arsal ve Dilek Kırıkkaya, proje hakkında detaylı bilgi verdi ve üyelerimizin sorularınız yanıtladı.

zoom Workplace
Toplantı
emine.arsal adlı kişinin ekranı
Kaydediliyor...
Görüntüle
ASO
emine.arsal
Busra Aktay
Sibel Alp
Prefi-Belma Yılmazyiğit
Samsung SM-M225FV
İŞKUR
TÜRKİYE İŞ KURUMU
KADIN İSTİHDAMI İÇİN POZİTİF AYRIMCILIK PROJESİ (KİPAP)
Ankara Çalışma ve İş Kurumu İl Müdürlüğü
TurkiyeIsKurumu
www.iskur.gov.tr
Ses
Video
Katılımcılar
Sohbet
Tepki ver
Paylaş
Oturum sahibi araçları
AI Companion
Uygulamalar
Kaydı duraklat/durdur
Daha fazla
Sonlandır
Ara
10:08
27.03.2025

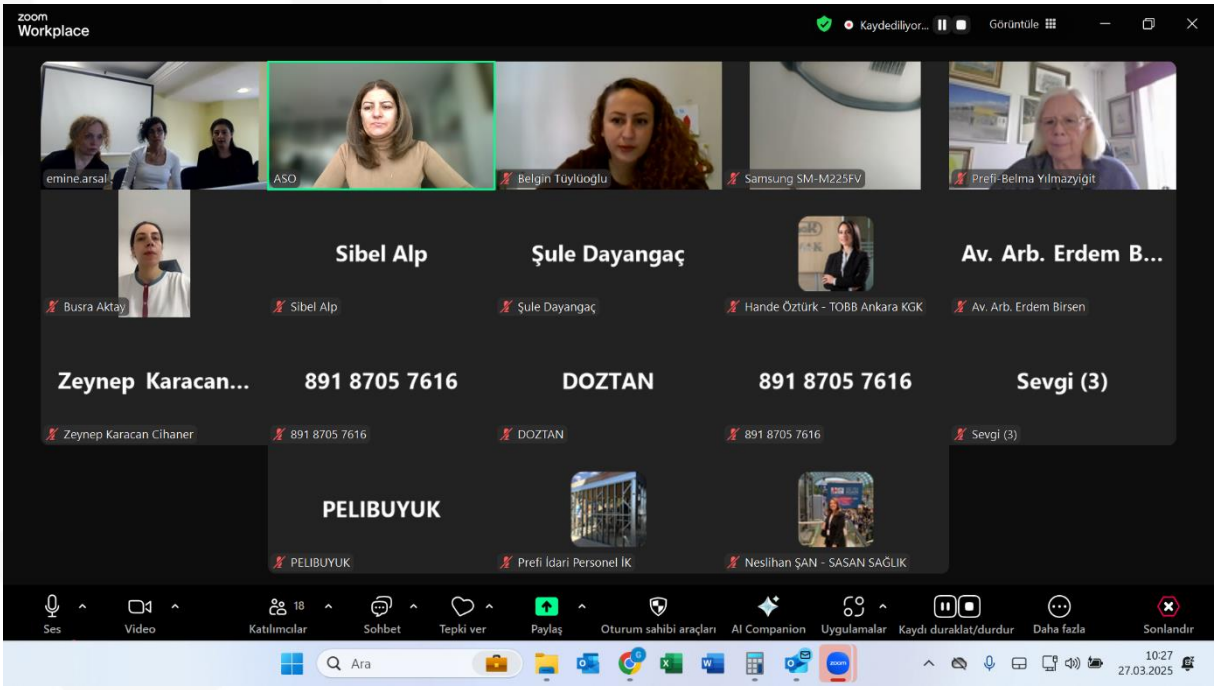
zoom Workplace
Kaydediliyor...
Görüntüle
emine.arsal
ASO
Belgin Tüylüoğlu
Samsung SM-M225FV
Prefi-Belma Yılmazyiğit
Busra Aktay
Sibel Alp
Şule Dayangaç
Hande Öztürk - TOBB Ankara KGK
Av. Arb. Erdem B...
Av. Arb. Erdem Birsen
Zeynep Karacan...
Zeynep Karacan Cihaner
891 8705 7616
DOZTAN
Sevgi (3)
PELIBUYUK
Prefi İdari Personel İK
Neslihan ŞAN - SASAN SAĞLIK
Ses
Video
Katılımcılar
Sohbet
Tepki ver
Paylaş
Oturum sahibi araçları
AI Companion
Uygulamalar
Kaydı duraklat/durdur
Daha fazla
Sonlandır
Ara
10:27
27.03.2025

**NİSAN**

**8 Nisan 2025**

- TOBB AKGK Toplumsal Cinsiyet Eşitliği Komitesi ve Üniversite temsilcileri online toplantı ile bir araya geldi. TOCE Komite üyelerinin yanısıra Başkent Üniversitesinden Prof. Dr. Berna Dengiz, Prof .Dr. Füsun Eyidoğan, Dr. Ayşegül AK, Ufuk Üniversitesinde Prof. Dr. Güner Koç Aytekin, TOBB ETÜ Üniversitesinden Prof. Dr. Demet Varoğlu, Doç. Dr. Ünay Tamgaç Tezcan, Çankaya Üniversitesinde İrge Şener katılım göstermişlerdir. Yapılan toplantıda TOBB AKGK TOCE komitesi ve Üniversite işbirliği ile "Gençlerin Gözünden Toplumsal Cinsiyet Eşitliği" başlıklı bir yarışma yapılması ile ilgili etkinlik takvimi ve program detaylar üzerinde çalışıldı.

**9 Nisan 2025**

- TOBB Ankara Kadın Girişimciler Kurulu ile Sanayi ve Teknoloji İşbirliği Kurulu (SANTEK) iş birliğinde, “Kadın Girişimcilik Eğitim Programı” ASO Zafer Çağlayan Meclis Salonu’nda gerçekleştirildi. Programda, ASO Yönetim Kurulu Üyesi Burcu Özbozkurt, Ankara Sanayi ve Teknoloji İl Şube Müdürü Abdullah Genç ve TOBB Ankara Kadın Girişimciler Kurulu Başkanı Hande Öztürk açılış konuşması gerçekleştirdi. Başkan Hande Öztürk, konuşmasında TOBB Ankara Kadın Girişimciler Kurulu hakkında bilgi vererek, gerçekleştirdikleri faaliyetleri anlattı. Öztürk, “Kadınların sahip oldukları bilgi, beceri ve deneyimlerini yansıtabilecekleri en etkili alanlardan birisinin girişimcilik olduğu bilinmektedir. Kadınların üretken hale getirilmesi ve girişimci olmaları yönünde desteklenmesi önem arz etmektedir” dedi.

TOBB Ankara Kadın Girişimciler Kurulu ile Sanayi ve Teknoloji İşbirliği Kurulu (SANTEK) iş birliğinde düzenlenen "Kadın Girişimcilik Eğitim Programı" HepsiBurada tarafından desteklendi. Programda, HepsiBurada Sürdürülebilirlik ve Sosyal Etki Yöneticisi Mana Posacı, Girişimci Kadınlara Teknoloji Gücü Programı ve E-Ticarete Giriş konulu bir sunum gerçekleştirdi. E-ticaretle ilgili detaylı bilgi veren Posacı, katılımcılara e-ticarette satış arttırmanın ipuçlarını verdi.

İnovest Girişim Kurucusu, Girişimcilik ve KOBİ Geliştirme Uzmanı Dr. Ayşe Kuyrukçu, Girişimciliğin Temelleri konulu bir sunum yaptı. Kuyrukçu, Girişimcilik nedir? Girişimci kimdir? İş fikri nasıl geliştirilir? Hedef kitle ve pazar analizi nasıl yapılır? gibi konuları katılımcılara anlattı. Arb. Av. Elif Sevinç Yöner ise İşletme Kurulumu ve Hukuki Süreçler konusuna değindi. Girişimcinin Hukuki Haritası: Ortaklık Sözleşmeleri hakkında bilgi veren Yöner, katılımcıların sorularını da yanıtladı. İletişim Becerileri ve Liderlik konulu bir sunum gerçekleştiren Ufuk Üniversitesi Öğretim Üyesi Doç. Dr. Çağlar Doğru da liderlikle ilgili bilinmesi gereken her ayrıntıya değindi.

Değerli isimlerin katıldığı "Kadın Girişimcilik Eğitim Programı"nda, gerçekleştirilen eğitimlerde değerli bilgiler verildi. Başkent Üniversitesi Öğretim Üyesi Prof. Dr. Bahar Işın, Pazarlama ve Satış Stratejileri konusunu anlattı. Pazarlama nedir? Etkin ve Etkili Pazarlama Planı Adımları Nelerdir? Pazarı Bölümlendirirken Nelere Dikkat Etmeliyiz? gibi konuları anlatan Işın, dikkat edilmesi gereken hususlara da değindi. TOBB ETÜ Öğretim Üyesi Dr. Hakkı Arda Tokat ise Finansal Okur – Yazarlık konusu hakkında bir sunum yaptı. Finansal Okuryazarlığın önemine değinen Tokat, katılımcıların sorularını da yanıtladı.

ANKARA SANAYİ ODASI

ANKARA SANAYİ ODASI

Atatürk Bulvarı No:193 Kavaklıdere Çankaya - Ankara
0312 417 12 00 Dahili: 1230
kgk@aso.org.tr

ANKARA SA
TOBB

Atatürk Bulvarı No:193 Kavaklıdere Çankaya - Ankara
0312 417 12 00 Dahili: 1230
kgk@aso.org.tr

Atatürk Bulvarı No:193 Kavaklıdere Çankaya - Ankara
0312 417 12 00 Dahili: 1230
kgk@aso.org.tr

Atatürk Bulvarı No:193 Kavaklıdere Çankaya - Ankara
0312 417 12 00 Dahili: 1230
kgk@aso.org.tr

KADIN GİRİŞİMCİLİK
EĞİTİM PROGRAMI'NA
HOŞ GELDİNİZ
09:00 – 17:00
9 Nisan 2025 - Çarşamba
ASO Zafer Çağlayan Meclis Salonu
TÜRKİYE'NİN GİRİŞİMCİ KADIN GÜCÜ
BAŞKENT ÜNİVERSİTESİ
TOBB ETÜ
hepsiburada
Arb. Av. ELİF SEVİNÇ YÖNER

**15 Nisan**

- TOBB Ankara Kadın Girişimciler Kurulu Başkanı Hande Öztürk, Çankaya Üniversitesi tarafından düzenlenen Kariyer Günleri etkinliğinin açılış toplantısı ve fuarına katıldı. Çankaya Üniversitesi Rektörü Prof. Dr. Hadi Hakan Maraş himayesinde gerçekleştirilen toplantıda, Ankara Sanayi Odası Yönetim Kurulu Başkanı Seyit Ardıç, onur konuğu olarak ilham veren bir konuşma yaptı. Çankaya Üniversitesi öğrencilerinin yoğun katılımı ile gerçekleşen açılış toplantısından sonra stand açan firmalara ziyaret gerçekleştirildi.

**17 Nisan 2025**

- TOBB Ankara Kadın Girişimciler Kurulu Girişimcilik ve Akademik İlişkiler Komitesi tarafından organize edilen "Fuarlarda Başarının Sırrı" konulu eğitim Kurucu Başkanımız ve Kurul Üyemiz Devrim Gürsel Erol tarafından TOBB Ankara KGK Toplantı Salonu'nda gerçekleştirilmiştir. Kurul üyelerimizin katılım gösterdiği toplantıda Sn. Erol yurtdışı fuar katılımları ve dikkat edilmesi gereken hususlar konusunda detaylı bilgi vermiştir.

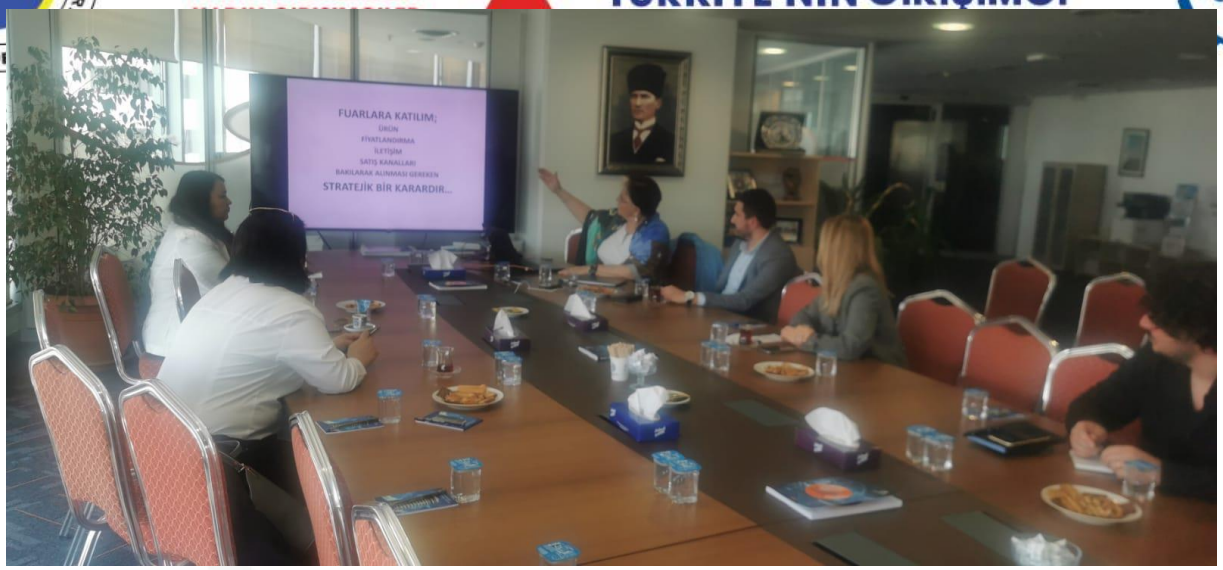


**18 Nisan 2025**

- TOBB Ankara Kadın Girişimciler Kurulu Toplumsal Cinsiyet Eşitliği Komitesi, Ankara'daki üniversitelerden toplumsal cinsiyet çalışmaları yürüten akademisyenlerle bir araya gelerek çevrimiçi bir istişare toplantısı gerçekleştirmiştir. Toplantıda, "Gençlerin Gözünden Toplumsal Cinsiyet Eşitliği Etkinliği"ne ilişkin detaylar ele alınmıştır. Toplantının Başkanlığını TOBB Ankara KGK İcra Komitesi Üyesi ve TOCE Komitesi Sorumlusu Züleyha Özcan yapmış olup, Başkent Üniversitesi Rektör Yardımcısı Prof. Dr. Füsun Eyidoğan, Ufuk Üniversitesi İİBF Dekan Yardımcısı Güner Koç Aytekin, Başkent Üniversitesi Toplumsal Cinsiyet Araştırmaları Merkezi Müdürü Doç. Dr. Ceyda Kuloğlu, TOBB Ankara KGK Üyelerimiz Tülin Alıç ve Gökçe Doğanay Altınsoy katılım sağlamışlardır.

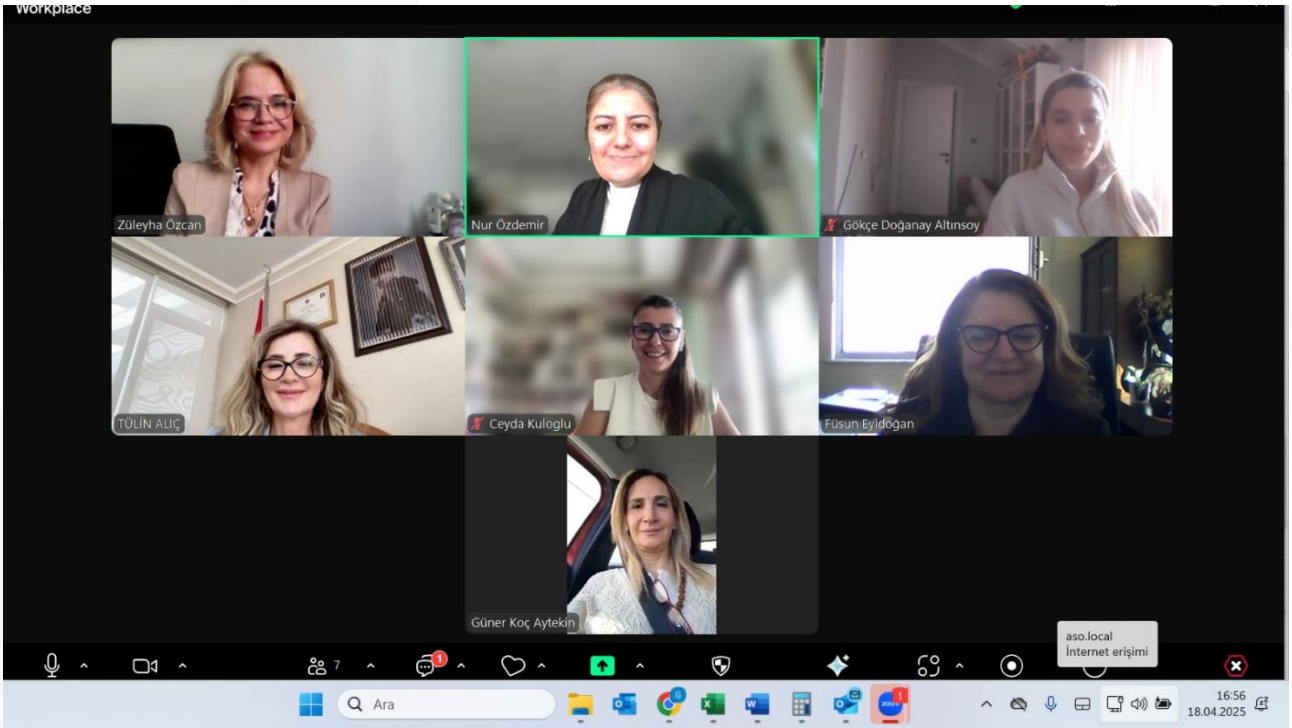

**22 Nisan 2025**

- TOBB Ankara Kadın Girişimciler Kurulu Uluslararası İlişkiler ve Dış Ticaret Komitesi tarafından düzenlenen, Ostim Dış Ticaret Koordinatörü Esma Akyüz'ün konuk olarak katıldığı "İhracat Sohbetleri: İhracatın 2025 Rotası" başlıklı toplantı, TOBB Ankara KGK Salonu (ASO 5. Kat)'ta gerçekleştirildi. Toplantıya, TOBB Ankara KGK İcra Komitesi üyeleri Halide Rasim Çelik, Zuhal Sünger, Nazik Erenoğlu ile Kurul Üyelerimiz katılım sağladı. Yüz yüze katılamayan üyelerimiz için toplantı çevrimiçi olarak da yayınlandı.

TOBB ANKARA
KADIN GİRİŞİMCİLER

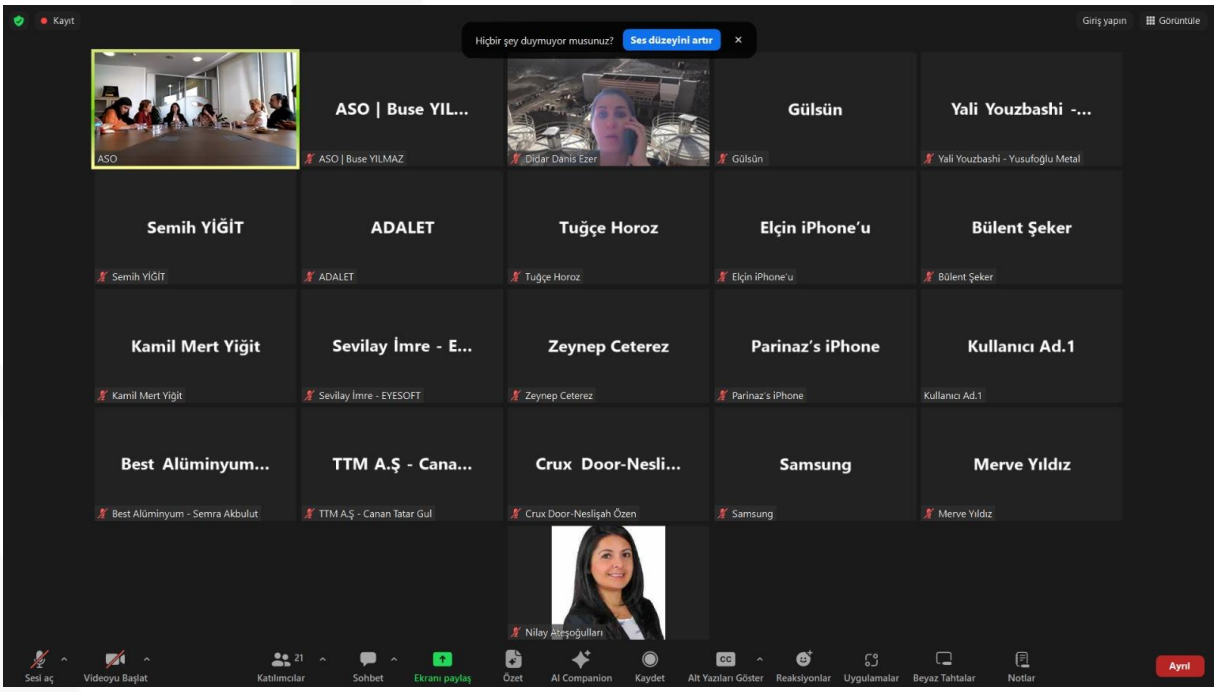
Kayıt
Hiçbir şey duymuyor musunuz?
Ses düzeyini artır
Giriş yapın
Görüntüle
ASO
ASO | Buse YIL...
ASO | Buse YILMAZ
Didar Danis Ezer
Gülsün
Gülsün
Yali Youzbashi -...
Yali Youzbashi - Yusufoğlu Metal
Semih YİĞİT
Semih YİĞİT
ADALET
ADALET
Tuğçe Horoz
Tuğçe Horoz
Elçin iPhone'u
Elçin iPhone'u
Bülent Şeker
Bülent Şeker
Kamil Mert Yiğit
Kamil Mert Yiğit
Sevilay İmre - E...
Sevilay İmre - EYESOFT
Zeynep Ceterez
Zeynep Ceterez
Parinaz's iPhone
Parinaz's iPhone
Kullanıcı Ad.1
Kullanıcı Ad.1
Best Alüminyum...
Best Alüminyum - Semra Akbulut
TTM A.Ş - Cana...
TTM A.Ş - Canan Tatar Gul
Crux Door-Nesli...
Crux Door-Neslişah Özen
Samsung
Samsung
Merve Yıldız
Merve Yıldız
Nilay Ateşoğulları
Sesi aç
Videoyu Başlat
21
Katılımcılar
Sohbet
Ekranı paylaş
Özet
AI Companion
Kaydet
Alt Yazıları Göster
Reaksiyonlar
Uygulamalar
Beyaz Tahtalar
Notlar
Ayrıl

**24 Nisan 2025**

- TOBB AKGK Toplumsal Cinsiyet Eşitliği Komitesi ve Üniversite temsilcileri online toplantı ile bir araya geldi. TOCE Komitesi sorumlu İcra Komitesi üyesi Züleyha Özcan başkanlığında yapılan toplantıya kurul üyelerinin yanı sıra Ufuk Üniversitesinde Prof. Dr. Güner Koç Aytekin, Doç. Dr. Ünay Tamgaç Tezcan, Çankaya Üniversitesinden Doç. Dr. Ceyda Kuoğlu, Başkent Üniversitesinden Doç.Dr. Ayşegül AK katılım göstermişlerdir. Yapılan toplantıda TOBB AKGK TOCE komitesi ve Üniversite işbirliği ile "Gençlerin Gözünden Toplumsal Cinsiyet Eşitliği" başlıklı bir yarışma yapılması ile ilgili etkinlik takvimi ve program detaylar üzerinde çalışıldı.

**25 Nisan 2025**

- TOBB Ankara Kadın Girişimciler Kurulu Başkanı Hande Öztürk ve Kurul üyelerimiz Ankara Sanayi Odası tarafından her yıl düzenlenen "Meslek Komiteleri Ortak Toplantısı"na katılım sağlamışlardır.

Atatürk Bulvarı No:193 Kavaklıdere Çankaya - Ankara
0312 417 12 00 Dahili: 1230
kgk@aso.org.tr

**30 Nisan 2025**

- TOBB Ankara Kadın Girişimciler Kurulu 19. İcra Komitesi Toplantısı, Başkan Hande Öztürk ve kurul üyelerinin katılımıyla TOBB AKGK Toplantı Salonu'nda gerçekleştirildi. Toplantıda, Mayıs ayı etkinlikleri ile düzenlenmesi planlanan Kooperatif Pazarı etkinliğinin detayları ele alındı. Ayrıca, bir sonraki İcra Komitesi toplantısının Polatlı Ticaret Odası ev sahipliğinde yapılmasına karar verildi.

- TOBB Ankara Kadın Girişimciler Kurulu Başkanı Hande Öztürk ve ILIDA Uluslararası Hukuk ve Yatırımcılar Derneği Başkanı, İtalyan Ticaret ve Sanayi Odası Yönetim Kurulu Üyesi ve Ankara Temsilcisi Av. Dr. Arzu Ongur bir araya geldi. Ziyaret sırasında, iki kurum arasında potansiyel iş birlikleri ve ortak projeler üzerine kapsamlı bir görüş alışverişi gerçekleştirildi. Kadın girişimcilerin güçlendirilmesi ve uluslararası yatırım fırsatlarının değerlendirilmesi konularında fikir alışverişinde bulunuldu.

TOBB ANKARA
KADIN GİRİŞİMCİLER
KURULU
Ankara Sanayi Oda

**MAYIS**

**3 – 4 Mayıs 2025**

- TOBB Ankara Kadın Girişimciler Kurulu Toplumsal Cinsiyet Eşitliği Komitesi tarafından Armada AVM'de bu yıl ikincisi düzenlenen "Kadın Emeği Kooperatif Pazarı" etkinliği Ankara Sanayi Odası ve Armada Alışveriş ve İş Merkezi'nin katkılarıyla gerçekleşti. Etkinlik açılış kurdelesinin kesilmesi ile başladı. Armada AVM'de yoğun bir katılımla gerçekleşen Kadın Emeği Kooperatif Pazarı'nda, TOBB Ankara Kadın Girişimciler Kurulu Üyeleri ve değerli misafirler stantları gezerek ürünler hakkında bilgi aldı. Yoğun bir ziyaretçi katılımı ile geçen ilk günün sonunda Kadın Emeği Kooperatif Pazarı'nda, kadın girişimciler açtıkları stantlarda birbirinden değerli el emeği ürünlerini sergileyerek satışa sundu.

MANGO
MANGO

TOBB ANKARA
KADIN GİRİŞİMCİLER
KURULU
Ankara Sanayi Odası

- TOBB Ankara Kadın Girişimciler Kurulu Toplumsal Cinsiyet Eşitliği Komitesi olarak, Armada AVM'de bu yıl ikincisini düzenlediğimiz "Kadın Emeği Kooperatif Pazarı" etkinliğimize, yerli ve yabancı pek çok değerli ziyaretçi katıldı. Bu ziyaretçiler arasında, Sri Lanka'nın Türkiye Büyükelçisi Sayın S. Hasanthi Urugodawatte Dissanayake ve Nikaragua'nın ilk Ankara Büyükelçisi Sayın Tatiana Daniela Garcia Silva yer aldı. Etkinlik alanındaki stantları tek tek dolaşarak ürünler hakkında bilgi aldılar ve alışveriş yaptılar.

Atatürk Bulvarı No:193 Kavaklıdere Çankaya - Ankara
0312 417 12 00 Dahili: 1230

kgk@aso.org.tr

Atatürk Bulvarı No:193 Kavaklıdere Çankaya - Ankara
0312 417 12 00 Dahili: 1230
kgk@aso.org.tr

Atatürk Bulvarı No:193 Kavaklıdere Çankaya - Ankara
0312 417 12 00 Dahili: 1230
kgk@aso.org.tr

**8 Mayıs 2025**

- İl Kadın Çalışma Kurulu Mayıs ayı toplantısı Ankara İl Çalışma Kurumu'nda gerçekleştirdi. Toplantıda İŞKUR'un kadın istihdamını arttırmaya yönelik projeleri hakkında istişarelerde bulunuldu. Toplantıda TOBB Ankara Kadın Girişimciler Kurulu Başkanı Hande Öztürk, İŞKUR'u temsilen İş ve Meslek Danışmanları Emine Arsal ve Dilek Kırıkkaya, Koordinatör Oda Temsilcisi olarak da ASO Girişimcilik ve Eğitim Koordinatörü Nur Seza Özdemir hazır bulundu.

- TOBB Ankara Kadın Girişimciler Kurulu Girişimcilik ve Akademik İlişkiler Komitesi tarafından organize edilen "Çikolata: Gastronomik İletişim Aracı" başlıklı etkinlik, alanında uzman Eğitmen Gamze Baş'ın katılımıyla gerçekleştirildi. Eğitim kapsamında katılımcılar tadım yaparken aynı zamanda da çikolatanın tarihçesi, üretim süreci, çeşitleri ve gastronomik dünyadaki yeri hakkında değerli bilgiler edinme fırsatı buldu.

Atatürk Bulvarı No:193 Kavaklıdere Çankaya - Ankara
0312 417 12 00 Dahili: 1230

kgk@aso.org.tr

- TOBB AKGK Toplumsal Cinsiyet Eşitliği komitesi 8 Mayıs 2025 tarihinde ASO 5. katta aylık olağan komite toplantısını gerçekleştirmiştir. TOBB AKGK TOCE komitesi ve Üniversite iş birliği ile yapılacak etkinlik için toplantımıza Başkent Üniversitesinin İletişim Fakültesi ve RadYO, Sinema bölümlerinden çok değerli hocalarımız katılım sağlamışlardır. Yapacağımız etkinlikle ilgili değerli hocalarımızın da değerli görüş ve önerileri doğrultusunda etkinlik programı üzerinde görüşmeler yapılmıştır. Toplantıya Züleyha ÖZCAN, (TOCE Komite Başkanı), Prof. Dr. Füsun EYİDOĞAN (Başkent Üniversitesi Rektör Yrd.), Prof. Dr. Berna DENGİZ (Başkent Üniversitesi Rektör Danışmanı & Ar-GE Koord.), Prof. Dr. Demet VAROĞLU (TOBB ETÜ Üniversitesi Ekonomi Fakültesi Öğr.Üyesi), Doç. Dr. Ceyda KULOĞLU (Başkent Üniversitesi TOCAM Müdürü & Radyo TV Sinema Öğr.Görevlisi), Prof. Dr. Senem Gençtürk HIZAL (Başkent Üniversitesi İletişim Fakültesi Dekanı), Prof. Dr. Şebnem Pala GÜZEL (Başkent Üniversitesi Radyo TV Sinema Bölüm Başkanı), Doç. Dr. Ayşegül AK (Başkent Üniversitesi Ekib Ön Kuluçka Merkezi Md.Yrd.-TOCE komite üyesi), Dr. Banu Erşanlı TAŞ (Başkent Üniversitesi İletişim Fak. İletişim ve Tasarım Bölüm Başkanı), Dr. Aslı Şahinkaya ERVİŞ (Başkent Üniversitesi TOCAM Md.Yrd.- Radyo TV Sinema Bölümü Öğrt. Üyesi), Gökçe Doğanay ALTINSOY (TOCE komite üyesi) katılım sağlamışlardır.

Atatürk Bulvarı No:193 Kavaklıdere Çankaya - Ankara
0312 417 12 00 Dahili: 1230

kgk@aso.org.tr

**14 Mayıs 2025**

- TOBB Ankara Kadın Girişimciler Kurulu Başkanı Hande Öztürk ve ASO Girişimcilik ve Eğitim Koordinatörü Nur Seza Özdemir, İŞKUR iş birliğiyle kadın istihdamını artırmaya yönelik mesleki eğitim projesi için bir araya geldi. ASO-SEM'de gerçekleştirilen bu toplantıda kadınların ekonomiye katılımını güçlendirmeye yönelik ileri mesleki eğitim proje hazırlık çalışması yapıldı.

**15 Mayıs 2025**

- TOBB Ankara Kadın Girişimciler Kurulu Girişimcilik ve Akademik İlişkiler Komitesi tarafından organize edilen "Evliliğin İş Hayatına Yansıması" toplantısı Aslı Yüzel Koç tarafından verilmiştir. Üyelerimiz katılımı ile soru cevap şeklinde interaktif geçen eğitimin sonunda Aslı Koç'a teşekkür belgesini İcra Komitesi üyemiz Tuğba Hascan Gök takdim etmişlerdir.

TOBB ANKARA
KADIN GİRİŞİMCİLER

TOBB ANKARA
KADIN GİRİŞİMCİLER
Ankara Sanayi Odası
TEŞEKKÜR BELGESİ
ASLI YÜZEL KOÇ

**16 Mayıs 2025**

- TOBB Ankara Kadın Girişimciler Kurulu Başkanı Hande Öztürk Mayıs ayının ilk haftası gerçekleştirilen Kadın Emeği Pazarına teşfik ederek bizleri onurlandıran Sri Lanka Büyükelçisi Sn S. Hasanthi Urugodawatte Dissanayake ziyaret etmiştir. Görüşmede Sayın Büyükelçinin kadın girişimciliğine destekleri görüşülmüş ve Eylül ayında ortak bir etkinlik yapılmasına karar verilmiştir.

**21 Mayıs 2025**

- TOBB Ankara Kadın Girişimciler Kurulu İcra Kurulu üyelerimiz Dijan Kaya, Duru Özcan ve Tuğba Hascan Gök, Geleceğini Kuran Genç Kadınlar Projesi kapsamında hazırlanan politika önerileri dokümanı "Beyaz Kitap" tanıtım toplantısına katılım sağladı. T.C. Aile ve Sosyal Hizmetler Bakanlığı ve Çalışma ve Sosyal Güvenlik Bakanlığı iş birliğiyle, UNDP ve Sabancı Vakfı tarafından yürütülen bu önemli proje; Türkiye'de ne eğitimde ne istihdamda yer alan (NEET) genç kadınların sorun ve ihtiyaçlarını temel alarak, onların eğitim, iş gücü ve toplumsal yaşama daha etkin katılımını hedeflemektedir. "Beyaz Kitap", çözüm odaklı politika önerileriyle, geleceğini inşa etmek isteyen genç kadınlara güçlü ve sürdürülebilir bir yol haritası sunmaktadır.

Atatürk Bulvarı No:193 Kavaklıdere Çankaya - Ankara
0312 417 12 00 Dahili: 1230

kgk@aso.org.tr

- TOBB Ankara Kadın Girişimciler Kurulu, HepsiBurada, Ankara Sanayi Odası, Gıda Perakendeciler Derneği ve Güvenilir Ürün Platformu iş birliği ile düzenlenen "Türkiye'nin Kahramanları" projesi kapsamında gerçekleştirilen "Ankara Üretici Buluşması" ASO Meclis Salonu'nda gerçekleştirildi . Etkinlikte konuşan TOBB Ankara KGK Başkanı Hande Öztürk, "Kadın girişimciliği, ekonomik büyümeyi ve toplumsal değişimi teşvik eden çok önemli bir güçtür. Bu nedenle, kadın girişimciliğinin desteklenmesi ve teşvik edilmesi, daha adil ve kapsayıcı bir toplumun oluşması adına büyük önem taşımaktadır. Her ne kadar toplumsal cinsiyet eşitliğinden yana bir iş insanı olsam da ülkemizde dezavantajlı konumda olan kadın girişimcileri destekleyecek, pozitif ayrımcılık içeren uygulamaların hayata geçirilmesi gerektiğine inanıyorum. Kadın kotasının siyasetten yerel yönetimlere, kamu ihalelerinden ticari etkinliklere kadar her alanda uygulanmasını temenni ediyorum." ifadelerini kullandı. TBMM Tarım, Orman ve Köyişleri Komisyonu Başkanı Prof. Dr. Vahit Kirişci, TOBB Yönetim Kurulu Başkan Yardımcısı ve İstanbul Ticaret Borsası Başkanı Ali Kopuz, Ankara Sanayi Odası Yönetim Kurulu Başkanı Seyit Ardıç, TİGEM Yönetim Kurulu Başkanı Dr. Hasdan Gezginç ve Güvenilir Ürün Platformu Başkanı Celal Toprak'ın da katıldığı etkinlikte, Ankaralı üreticiler kurumsal alıcılar ve yatırımcılarla bir araya gelme fırsatı buldu. Program kapsamında üreticilerin stantları gezildi, tüm paydaşlara teşekkür sertifikaları takdim edildi.

Atatürk Bulvarı No:193 Kavaklıdere Çankaya - Ankara
0312 417 12 00 Dahili: 1230
kgk@aso.org.tr

**22 Mayıs 2025**

- TOBB Ankara Kadın Girişimciler Kurulu Girişimcilik ve Akademik İlişkiler Komitesi tarafından organize edilen "Evlilik İklimi ve Çocuk Ruh Sağlığı" toplantısı Uzman Psikolog Nida Taşdemir tarafından verilmiştir. Üyelerimiz katılımı ile soru cevap şeklinde interaktif geçen eğitimin sonunda Nisa Taşdemir'e teşekkür belgesini İcra Komitesi üyemiz Tuğba Hascan Gök takdim etmişlerdir.

**26 Mayıs 2025**

- TOBB Ankara Kadın Girişimciler Kurulu olarak, Polatlı Ticaret Odası Başkanı Sayın Ulvi Sakarya'yı ziyaret ettik. Ziyaret sırasında, Polatlı'nın özellikle son dönemdeki ticari faaliyetleri hakkında kapsamlı bilgiler aldık ve olası iş birliği alanlarını değerlendirme fırsatı bulduk. Ziyaret anısına karşılıklı olarak plaket takdiminde bulunuldu; TOBB Ankara Kadın Girişimciler Kurulu adına plaketi Başkanımız Hande Öztürk kabul etti.

- TOBB Ankara Kadın Girişimciler Kurulu olarak, Polatlı Belediyesi Başkan Vekili Sayın Aykut Hakbilir'i makamında ziyaret ettik. Ziyarette, kurulumuzun ve belediyenin mevcut çalışmaları ile projeleri hakkında bilgi alışverişinde bulunduk. Gelecek döneme yönelik olası iş birliği fırsatlarını değerlendirdik. Ziyaret sonunda Sayın Hakbilir'e plaket takdim ettik.

- TOBB Kadın Girişimciler Kurulu olarak, dünyanın en önemli tarihi noktalarından biri olan ve UNESCO Dünya Mirası Listesi'nde yer alan Gordion'u ziyaret ettik. Polatlı Belediyesi'nin desteğiyle gerçekleştirilen gezide, müze ve diğer tarihi alanları inceleme fırsatı bulduk. Ziyaretimiz boyunca bizlere değerli bilgileriyle eşlik eden Arkeolog Fatih Talay'a teşekkür ederiz.

- TOBB Ankara Kadın Girişimciler Kurulu olarak Polatlı gezimiz kapsamında, Polatlı Ticaret Odası'nı temsilen kurulumuzda yer alan Başkan Yardımcımız Rukiye Göçer'in iş yeri olan Dent'aDaLs Diş Polikliniği Polatlı Şubesi'ni ziyaret ettik.

**27 Mayıs 2025**

- Ankara Medipol Üniversitesi Elektrik-Elektronik Mühendisliği Bölümü öğrencilerinin Girişimcilik dersi kapsamında geliştirdikleri 9 proje fikrinin sunumları, bu yıl ikincisi düzenlenen Demoday etkinliğinde gerçekleştirildi. Etkinlikte jüri üyesi olarak TOBB Ankara Kadın Girişimciler Kurulu Başkanı Hande Öztürk (Gemak AŞ), Başkan Yardımcısı Hamiyet Kayalı (Bey Han Hayvancılık), Genel Kurul Üyesi Yeliz Özkaraoğlu (Özkara Hidrolik), Tarım Kredi Kooperatifleri Merkez Birliği Teftiş Kurulu Başkanı Ali Erdem Saatçi, Mühendislik ve Doğa Bilimleri Fakültesi Dekanı Prof. Dr. Alper Yıldırım, Elektrik-Elektronik Mühendisliği Bölüm Başkanı Prof. Dr. Orhan Gazi ve proje koordinatörü Dr. Öğr. Gör. Begüm Şahin yer aldı. Öğrenciler, girişimcilik vizyonlarını yansıttıkları projelerini jüriye sunarak değerlendirmeye alındı. Etkinlik sonunda dereceye giren üç ekip ödüllerini alırken, TOBB Ankara KGK Başkanı Hande Öztürk gençlerin girişimcilik ekosistemine kazandırılması adına yapılması gereken çalışmalara dikkat çekti. Toplu fotoğraf çekimi ile sona eren Demoday, öğrenciler, akademisyenler ve sektör temsilcilerini bir araya getirerek ilham verici bir platform oluşturdu.

Atatürk Bulvarı No:193 Kavaklıdere Çankaya - Ankara
0312 417 12 00 Dahili: 1230
kgk@aso.org.tr

İŞ FİKRİ
YATIRIMCI
SUNUMLARI

MEDİPOL
ANKARA MEDİPOL ÜNİVERSİTESİ

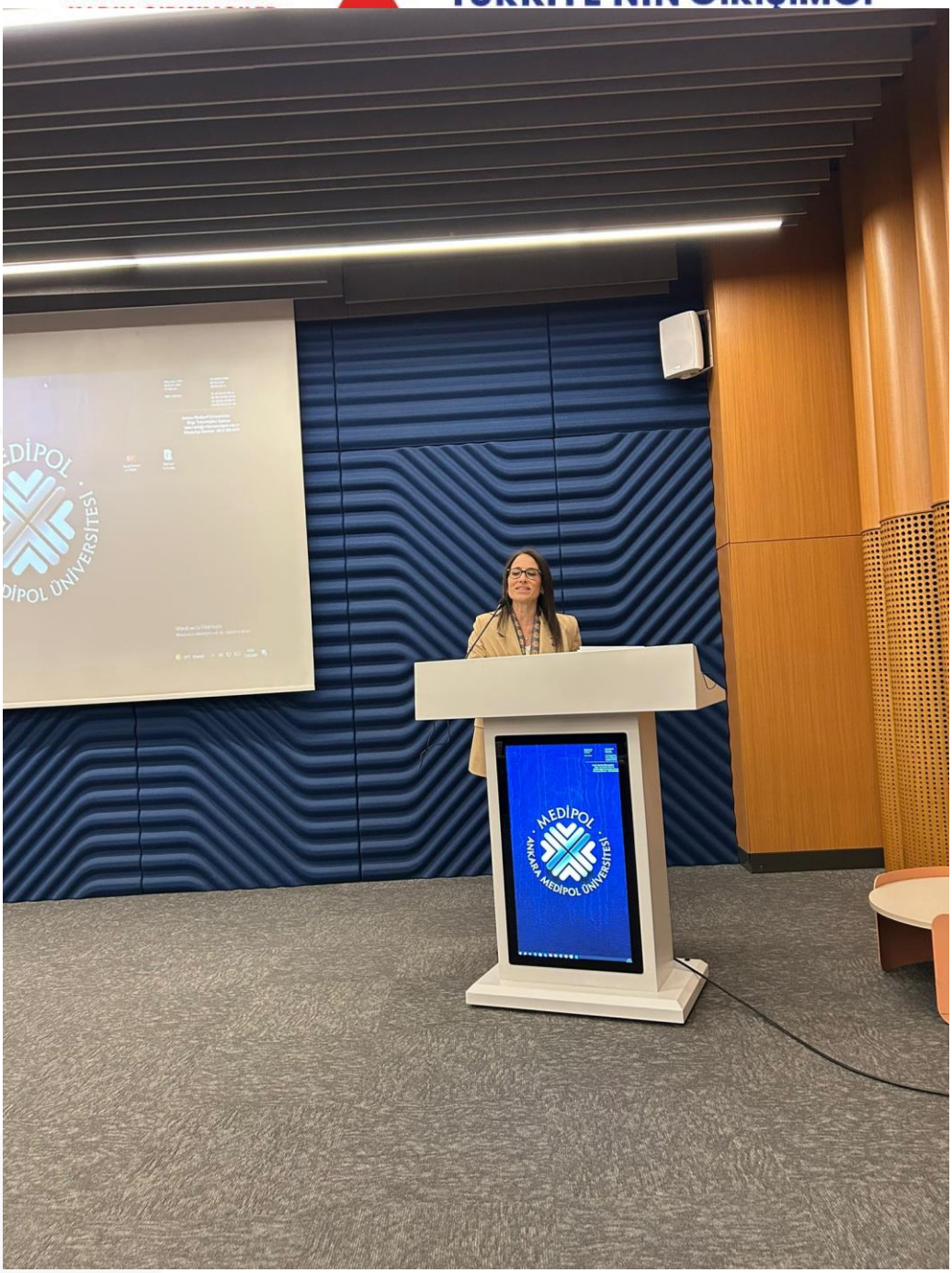
MEDİPOL
ANKARA MEDİPOL ÜNİVERSİTESİ

**28 Mayıs 2025**

- TOBB İl Kadın Girişimciler Kurulu tarafından düzenlenen Değer Katan Kadın Girişimciler Toplantıları serisinin onuncusu, TOBB Kadın Girişimciler Kurulu Başkanı Nurten Öztürk'ün başkanlığında Batı Akdeniz Bölgesi özelinde gerçekleştirildi. Toplantıya TOBB Ankara Kadın Girişimciler Kurulu Başkanı Hande Öztürk de katılım sağladı. Açılış konuşmasını TOBB KGK Başkanı Nurten Öztürk'ün yaptığı toplantıda, bölge illerinin İl Kadın Girişimciler Kurulu Başkanları ve kurul üyeleri tarafından yürütülen projeler ve yerel faaliyetler hakkında bilgilendirmelerde bulunuldu.

- TOBB AKGK Toplumsal Cinsiyet Eşitliği komitesi ve üniversite iş birliği ile yapılacak etkinlik için çevrimiçi toplanmışlardır. Toplantıya AKGK TOCE Komitesi sorumlu icra komitesi üyesi Züleyha Özcan başkanlık etmiş, Prof.Dr. Füsun EYİDOĞAN (Başkent Üniversitesi Rektör Yrd.), Prof.Dr. Demet VAROĞLU (TOBB ETÜ Üniversitesi Öğr.Üyesi), Prof.Dr. Senem Gençtürk HIZAL (Başkent Üniversitesi İletişim Fakültesi Dekanı), Prof.Dr. Güner Koç Aytekin (Ufuk Üniversitesi İİBF Dekan Yrd.), Kurul üyelerimiz Deniz Şen Akın ve Sibel Alp katılım sağlamışlardır.

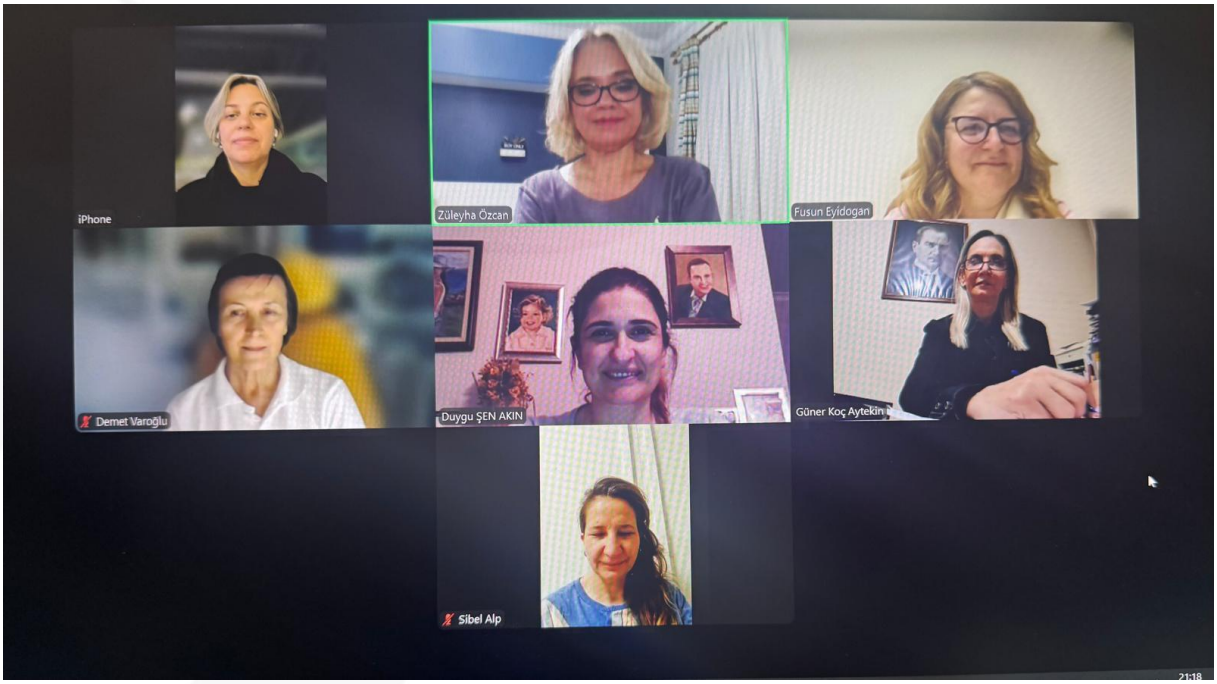

**29 Mayıs 2025**

- TOBB Ankara Kadın Girişimciler Kurulu Başkanı Hande Öztürk ile Bahçeşehir Koleji Yaşamkent Kampüsü Kurumsal İletişim Yöneticisi Duygu Altuntaş bir araya geldi. Gerçekleştirilen ziyarette, iki kurum arasında kurulabilecek potansiyel iş birlikleri değerlendirildi. Ayrıca, 2025–2026 eğitim-öğretim döneminde hayata geçirilebilecek ortak projeler üzerine fikir alışverişinde bulunuldu.

- TOBB Ankara Kadın Girişimciler Kurulu 20. İcra Komitesi Toplantısı, Başkan Hande Öztürk ve kurul üyelerinin katılımıyla gerçekleştirildi. Toplantıda, Haziran ayında yapılması planlanan etkinlikleri, Sanayide Kadın Eli ve Tarımda Kadın Eli projeleri görüşüldü. Polatlı'da yapılan toplantı notlarının üzerinden geçildi. 25 haziranda yapılacak olan TOBB İl Kgk Değer Katan Kadın girişimciler toplantısının planlanması yapıldı.

Atatürk Bulvarı No:193 Kavaklıdere Çankaya - Ankara
0312 417 12 00 Dahili: 1230

kgk@aso.org.tr

**30 Mayıs 2025**

- TOBB Ankara Kadın Girişimciler Kurulu olarak, Türkiye Odalar ve Borsalar Birliği'nin 81. Mali Genel Kurulu'na katıldık. Kurulumuzu temsilen Başkanımız Hande Öztürk ile Genel Kurul Üyemiz ve TOBB Sektör Meclisi Üyesi Nuray Başar, iş dünyasının en geniş katılımlı bu buluşmasında yer aldı. TOBB ETÜ'de düzenlenen Genel Kurul, Ticaret Bakanımız Sn. Ömer Bolat, TOBB Başkanımız Sn. M. Rifat Hisarcıklıoğlu ve 81 ilden gelen 3 bin iş insanının katılımıyla gerçekleştirildi.

Atatürk Bulvarı No:193 Kavaklıdere Çankaya - Ankara
0312 417 12 00 Dahili: 1230

kgk@aso.org.tr

81.
Genel Kurul
TÜRKİYE ODALAR VE BORSALAR BİR
TOBB

**HAZİRAN**

**2 Haziran 2025**

- TOBB Ankara Kadın Girişimciler Kurulu olarak, Ankara Kalkınma Ajansı koordinasyonunda ve TOBB ev sahipliğinde gerçekleşen "Kadın Yatırımcılığı ve Girişimciliği" panelinde açılış konuşmalarını Kurul Başkanımız Hande Öztürk ile Ankara Kalkınma Ajansı Yatırım Destek Ofisi Koordinatörü Ahmet Arvas gerçekleştirdi. İlk panelin moderatörlüğünü, aynı zamanda Genel Kurul Üyemiz ve KAİSDER Başkanı olan Canan Karalar üstlendi. Genel Kurul Üyemiz Tuğçe Balcı ise panelin üçüncü oturumu olan "Kadın Girişimciliği Ekosistemindeki Zorluklar ve Fırsatlar" panelinde konuşmacı olarak yer aldı. Etkinlik, kamu, özel sektör ve girişimcilik ekosisteminden 100'ü aşkın katılımcının iştirakiyle gerçekleşti. Panelde, kadınların yatırım süreçlerindeki yerini güçlendirmeye yönelik değerli katkılar sunan konuşmacılar arasında; KAİSDER Başkanı Canan Karalar Yüksel, Üretkeniz.biz Kurucusu Melek Bar Elmas, Gazi Teknopark Genel Müdürü Elif Başak Teksin, Yöner Avukatlık & Danışmanlık'tan Elif Sevinç Yöner, SBÜ TEKMER Genel Müdürü Gözde Tüysüz, Sudo Robotik Genel Müdürü Tuğçe Balcı, Vispera Kurucusu Prof. Dr. Aytül Erçil ve Ardventure Yatırım Holding Genel Müdür Yardımcısı Muhammed Bellek yer aldı.

Atatürk Bulvarı No:193 Kavaklıdere Çankaya - Ankara
0312 417 12 00 Dahili: 1230
kgk@aso.org.tr

**16 Haziran 2025**

Türkiye Odalar ve Borsalar Birliği (TOBB) İl Kadın Girişimciler Kurulu tarafından düzenlenen Değer Katan Kadın Girişimciler Toplantıları serisinin onuncusu, TOBB Kadın Girişimciler Kurulu Başkanı Nurten Öztürk'ün başkanlığında Batı Akdeniz Bölgesi özelinde gerçekleştirildi. Toplantıya TOBB Ankara Kadın Girişimciler Kurulu Başkanı Hande Öztürk de katılım sağladı. Açılış konuşmasını TOBB KGK Başkanı Nurten Öztürk'ün yaptığı toplantıda, bölge illerinin İl Kadın Girişimciler Kurulu Başkanları ve kurul üyeleri tarafından yürütülen projeler ve yerel faaliyetler hakkında bilgilendirmelerde bulunuldu.

**18 Haziran 2025**

TOBB Ankara Kadın Girişimciler Kurulu Başkanı Hande Öztürk, Aile ve Sosyal Politikalar Bakanlığı'nın, Avrupa Birliği Türkiye Delegasyonu ve UN Women iş birliğiyle hayata geçirdiği "Depremlerden Etkilenen Kadınlara ve Çocuklara Yönelik Şiddete Karşı Önleyici ve Koruyucu Hizmetlerin Güçlendirilmesi" projesinin açılış toplantısına katıldı. Çalıştayda; deprem sonrası kadınların ekonomik olarak güçlendirilmesi, kadın kooperatifleri ve istihdam destek mekanizmalarının erişilebilirliği, şiddet mağduru kadınlara yönelik sosyal ve ekonomik desteklerin yaygınlaştırılması gibi başlıklar ele alındı. Kadınlara yönelik hizmetlerin daha etkili hale getirilmesi için yapılan değerlendirmeler ışığında bir toplantı gerçekleştirildi.

Atatürk Bulvarı No:193 Kavaklıdere Çankaya - Ankara
0312 417 12 00 Dahili: 1230
kgk@aso.org.tr

**25 Haziran 2025**

TOBB Ankara Kadın Girişimciler Kurulu 21. İcra Komitesi Toplantısı, Kurul Başkanı Hande Öztürk'ün başkanlığında kurul üyelerinin katılımıyla gerçekleştirildi. Toplantıda, Temmuz ayında planlanan projeler ile birlikte, İşimiz Temiz Projesi, Sanayide/Turizmde/Tarımda Kadın Eli Projeleri, üniversite ve liselerle yapılan iş birlikleri ile ilgili süreçler paylaşıldı ve görüş alışverişinde bulunuldu.

Türkiye Odalar ve Borsalar Birliği (TOBB) İl Kadın Girişimciler Kurulu tarafından düzenlenen Değer Katan Kadın Girişimciler Toplantıları serisinin on birincisi, TOBB Kadın Girişimciler Kurulu Başkanı Nurten Öztürk'ün başkanlığında Ankara Bölgesi özelinde gerçekleştirildi. Toplantıya TOBB Ankara Kadın Girişimciler Kurulu Başkanı Hande Öztürk, ASO Yönetim Kurulu üyesi Burcu Özbozkurt ve TOBB Ankara KGK İcra Komitesi üyeleri katılım sağladılar. Açılış konuşmasını TOBB KGK Başkanı Nurten Öztürk'ün yaptığı toplantıda, TOBB Ankara İl Kadın Girişimciler Kurulu faaliyetleri ve projeleri hakkında detaylı bilgi paylaşıldı.

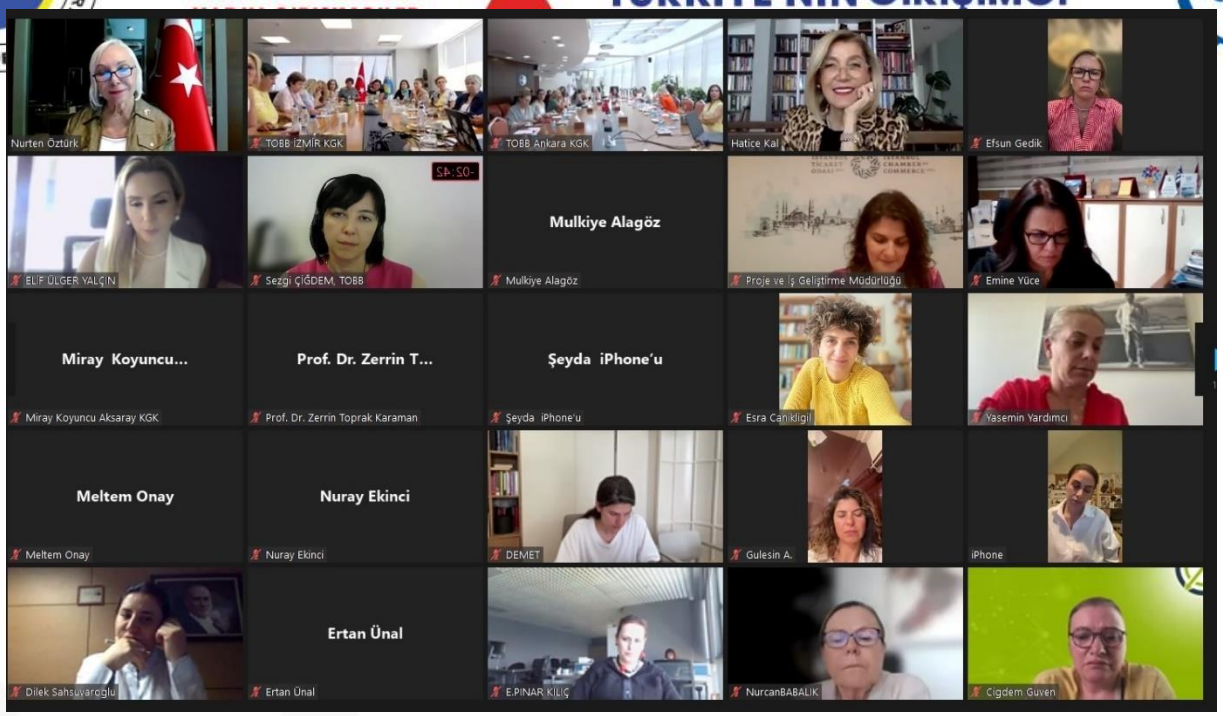
Nurten Öztürk
TOBB İZMİR KGK
TOBB Ankara KGK
Hatice Kal
Efsun Gedik
ELİF ÜLGER YALÇIN
Sezgi ÇİĞDEM, TOBB
Mulkiye Alagöz
Mulkiye Alagöz
Proje ve İş Geliştirme Müdürlüğü
Emine Yüce
Miray Koyuncu...
Miray Koyuncu Aksaray KGK
Prof. Dr. Zerrin T...
Prof. Dr. Zerrin Toprak Karaman
Şeyda iPhone'u
Şeyda iPhone'u
Esra Canıklıgil
Yasemin Yardımcı
Meltem Onay
Meltem Onay
Nuray Ekinci
Nuray Ekinci
DEMET
Gulesin A.
iPhone
Dilek Sahsuvaroğlu
Ertan Ünal
Ertan Ünal
E.PINAR KILIÇ
NurcanBABALIK
Cigdem Guven

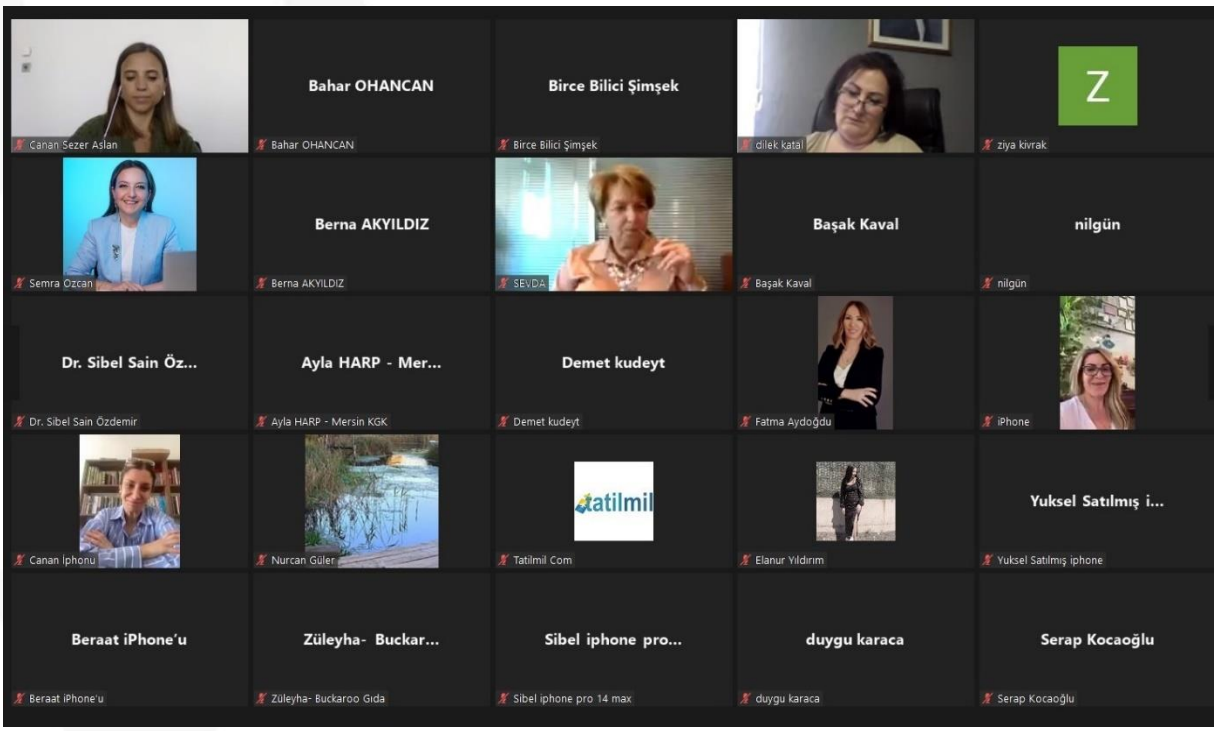
Canan Sezer Aslan
Bahar OHANCAN
Bahar OHANCAN
Birce Bilici Şimşek
Birce Bilici Şimşek
dilek katal
Z
ziya kivrak
Semra Ozcan
Berna AKYILDIZ
Berna AKYILDIZ
SEVDA
Başak Kaval
Başak Kaval
nilgün
nilgün
Dr. Sibel Sain Öz...
Dr. Sibel Sain Özdemir
Ayla HARP - Mer...
Ayla HARP - Mersin KGK
Demet kudeyt
Demet kudeyt
Fatma Aydoğdu
iPhone
Canan İphonu
Nurcan Güler
tatilmil
Tatilmil Com
Elanur Yıldırım
Yuksel Satılmış i...
Yuksel Satılmış iphone
Beraat iPhone'u
Beraat iPhone'u
Züleyha- Buckar...
Züleyha- Buckaroo Gıda
Sibel iphone pro...
Sibel iphone pro 14 max
duygu karaca
duygu karaca
Serap Kocaoğlu
Serap Kocaoğlu

**TEMMUZ**

**7 Temmuz 2025**

TOBB Ankara KGK Başkanı Hande Öztürk, Türkiye Odalar ve Borsalar Birliği (TOBB) Kadın Girişimciler Üst Kurul 3. Toplantısı'na katıldı. Toplantı, TOBB Kadın Girişimciler Kurulu (KGK) Başkanı Nurten Öztürk başkanlığında, TOBB Sektörler ve Girişimcilik Daire Başkanı A. Saygın Baban ve üst kurul üyelerinin katılımları ile çevrim içi ortamda gerçekleştirildi. Toplantının açılış konuşmasını yapan TOBB KGK Başkanı Öztürk, TOBB İl KGK Değer Katan Kadın Girişimciler toplantılarının on bir farklı oturumda gerçekleştirildiğini, tüm iller ile yapılan faaliyetler hakkında değerlendirme yapıldığını, önümüzdeki dönemde bu çalışmaların kurula fayda sağlayacağını iletti. Bölge toplantılarının da önemine değinen TOBB KGK Başkanı, amacına uygun bir şekilde toplantıların planlanması gerektiğini hatırlattı. TOBB Sektörler ve Girişimcilik Daire Başkanı A. Saygın Baban ise yeni açıklanan TOBB Nefes Kredisi hakkında katılımcılara bilgilendirmede bulunarak soruları yanıtladı. Ayrıca toplantıda, TOBB KGK Üst Kurul Üyesi Ümran Beba tarafından Milyon Kadına Mentor Projesi hakkında güncel durum bilgilendirmesi yapılırken, Sanayide Kadın Eli Projesi, Yükselen Markalar Türkiye Projesi ve İşimiz Temiz Projeleri ile ilgili olarak iller bazında son durum katılımcılar ile paylaşıldı.

**9 Temmuz 2025**

TOBB Ankara Kadın Girişimciler Kurulu Başkanı Hande Öztürk, Turkish Win tarafından yürütülen “Milyon Kadına Mentör” programı kapsamında Turkish Win yetkilileri Melek Pulat, Şevval Erol, Rahime Köklü, Seda Kürkçüoğlu ile online bir toplantı gerçekleştirdi. Toplantıda ASO Girişimcilik Koordinatörü Nur Özdemir de hazır bulundu. Görüşmede TOBB Ankara KGK ve Milyon Kadına Mentör programı ile iş birliği çerçevesinde Ankara’da programın yaygınlaştırılması, daha fazla mentör ve menteeye ulaşmak için yapılabilecek iş birlikleri, faaliyetler ve etkinlikler konusunda istişarelerde bulunuldu.

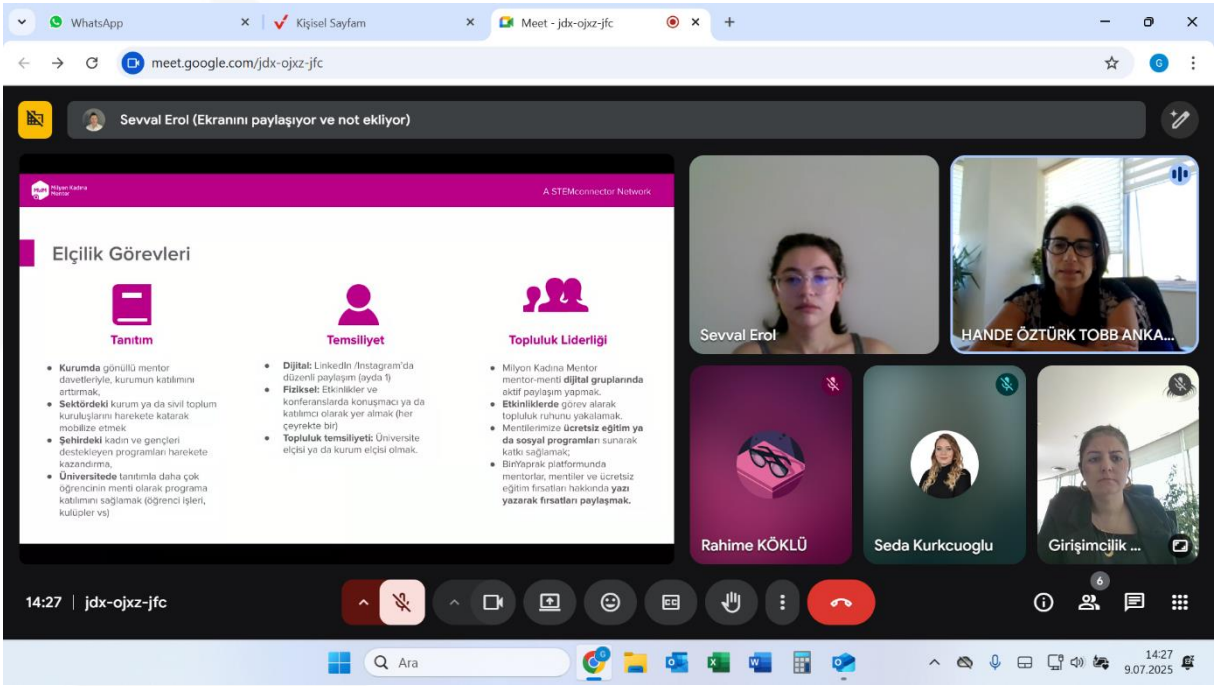


**17 Temmuz 2025**

Kadınların toplumsal hayattaki konumunu güçlendirmek ve fırsat eşitliğini sağlamak amacıyla kurulan "Kadının Güçlenmesi Koordinasyon Kurulu", ilk toplantısını Aile ve Sosyal Hizmetler Bakanı Mahinur Özdemir Göktaş, Adalet Bakanı Yılmaz Tunç, Milli Eğitim Bakanı Yusuf Tekin ve Sanayi ve Teknoloji Bakanı Mehmet Fatih Kacır’ın katılımıyla gerçekleştirdi. Toplantıya TOBB Kadın Girişimciler Kurulu Başkanı Nurten Öztürk katılarak kurul adına bir konuşma yaptı. TOBB Ankara Kadın Girişimciler Kurulu’nu temsilen Başkan Hande Öztürk de toplantıda yer aldı. Ayrıca TOBB Sektörler ve Girişimcilik Daire Başkanı Ahmet Saygın Baban ile TOBB Girişimcilik Müdürü Duygu Kılıç Çanakçımaksutoğlu toplantıya katılım sağladı. Kadının Statüsü Genel Müdürü Sayın Süreyya Erkan ise “Kadının Güçlenmesi Strateji Belgesi ve Eylem Planı” hakkında bir sunum gerçekleştirdi.

KADININ GÜÇLENMESİ
KOORDİNASYON KURULU I. TOPLA
17 TEMMUZ 2025 / ANKARA
KADININ GÜÇLENMESİ KOORDİNASYON KURULU I. TOPLANTISI

Atatürk Bulvarı No:193 Kavaklıdere Çankaya - Ankara
0312 417 12 00 Dahili: 1230
kgk@aso.org.tr

**17 Temmuz 2025**

TOBB Ankara Kadın Girişimciler Kurulu (KGK) Toplumsal Cinsiyet Eşitliği Komite üyeleri, yeni dönemde üniversite öğrencileriyle hayata geçirilecek proje kapsamında Ankara Sanayi Odası'nda (ASO) bir araya geldi. Projenin detaylarının görüşüldüğü toplantıya; TOCE Komite Başkanı Züleyha Özcan, Komite Üyesi Tülin Alıç, Başkent Üniversitesi Dr. Öğr. Üyesi ve Komite Üyesi Ayşegül Ak ile Ankara Üniversitesi Dr. Öğr. Üyesi Fulya Akbuğa katılım sağladı.

**30 Temmuz 2025**

TOBB Ankara Kadın Girişimciler Kurulu 22. İcra Komitesi Toplantısı, üyelerimizin katılımıyla çevrimiçi olarak gerçekleştirildi. Toplantıya Kurul Başkanımız Sayın Hande Öztürk başkanlık etti. Gündemde, devam eden komite çalışmaları ve projeler ele alındı. Eylül ayı için planlanan eğitim ve seminer faaliyetlerine ilişkin bilgilendirme yapıldı. Ayrıca, DEİK ve Çankaya Belediyesi ile gerçekleştirilmesi planlanan iş birlikleri üzerine istişarelerde bulunuldu.

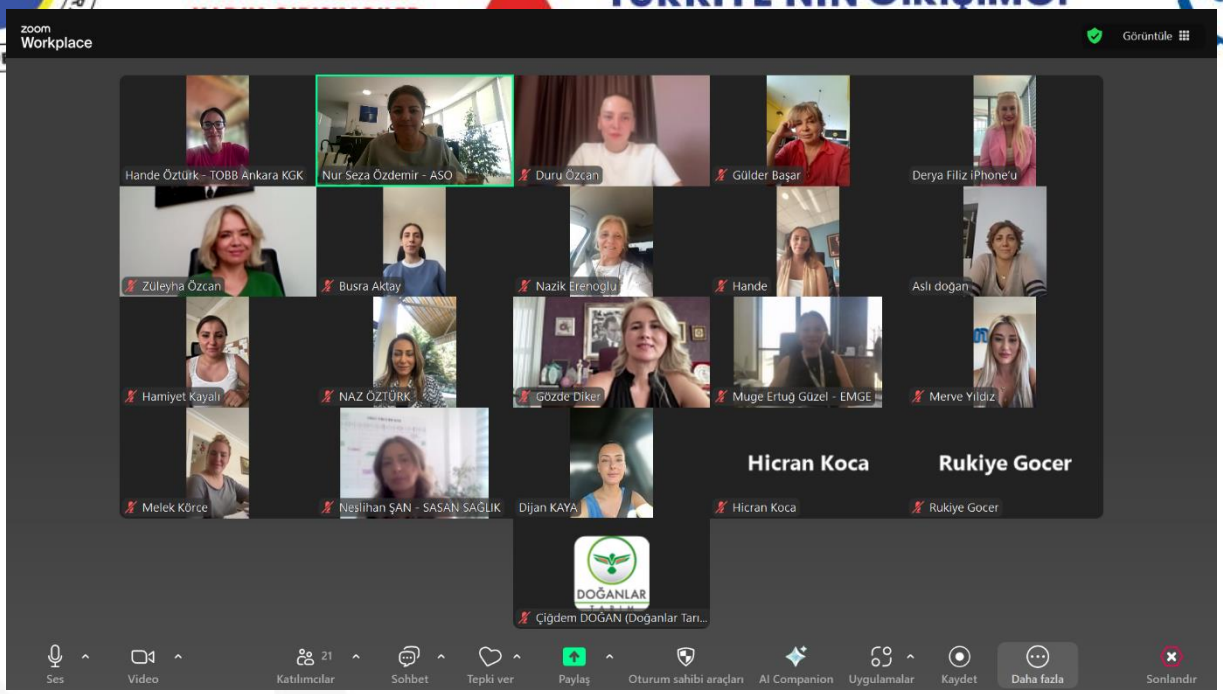


**AĞUSTOS**

**20 Ağustos 2025**

Sanayi Bakanlığı ve Kalkınma Ajansları Genel Müdürlüğü koordinasyonunda yürütülen Ufuk 2040 süreci kapsamında düzenlenen Bölge Paydaşları Vizyon Çalıştayı'na kurulumuzu temsilen İcra Kurulu Üyemiz Duru Özcan katılım sağlamışlardır.

**27 Ağustos 2025**

TOBB Ankara Kadın Girişimciler Kurulu Başkanı Hande Öztürk, Ankara Sanayi Odası Ağustos ayı Meclis Toplantısı'na katıldı. Bu ayki meclis toplantısının konuğu, Türkiye Cumhuriyeti Merkez Bankası Başkanı Fatih Karahan oldu. Toplantıda konuşan ASO Yönetim Kurulu Başkanı Seyit Ardıç, yüksek ticari kredi faiz oranları ve finansmana erişim başta olmak üzere sanayicilerin sorunlarını ve çözüm önerilerini dile getirdi. Merkez Bankası Başkanı Karahan ise 'Para Politikası ve Makroekonomik Görünüm' başlıklı sunumun ardından Ankaralı sanayicilerin sorularını yanıtladı. Toplantıda söz alan Hande Öztürk, kadın girişimcilerin finansmana erişimini kolaylaştıracak kredi ve yöntemlerin geliştirilmesini talep etti.

Atatürk Bulvarı No:193 Kavaklıdere Çankaya - Ankara
0312 417 12 00 Dahili: 1230
kgk@aso.org.tr

ASO

**27 Ağustos 2025**

TOBB Ankara Kadın Girişimciler Kurulu 23. İcra Komitesi Toplantısı, üyelerimizin katılımıyla çevrimiçi olarak gerçekleştirildi. Toplantıya Kurul Başkanımız Sayın Hande Öztürk ve diğer İcra Komitesi üyeleri katılım sağlamışlardır. Toplantıda Beypazarı ilçesine yapılacak olan ziyaretin detayları oluşturuldu, Turkish Win iş birliği ile gerçekleştirilecek olan projeler hakkında istişarelerde bulunulmuştur.

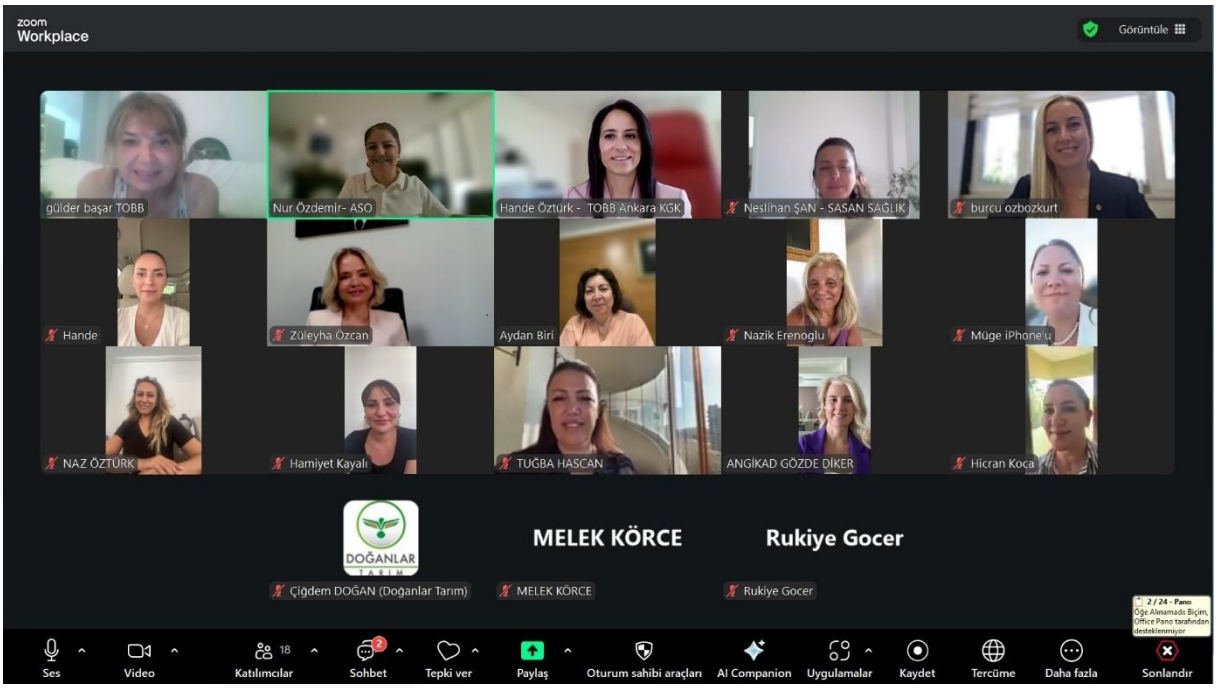


**EYLÜL**

**3 Eylül 2025**

TOBB Kadın Girişimciler Kurulu Girişimcilik ve Akademik İlişkiler Komitesi tarafından düzenlenen "TÜBİTAK 1832 ve 1833 Bilgilendirme Eğitimi" Yasemin Eda Erdal ve Damla Develi'nin sunumlarıyla gerçekleştirildi. Çevrimiçi toplantıya TOBB Ankara Kadın Girişimciler Kurulu Başkanı Hande Öztürk, İcra Komitesi Başkan Yardımcısı ve Komite Sorumlusu Gülder Başar ve diğer üyeler katılım sağlamışlardır.

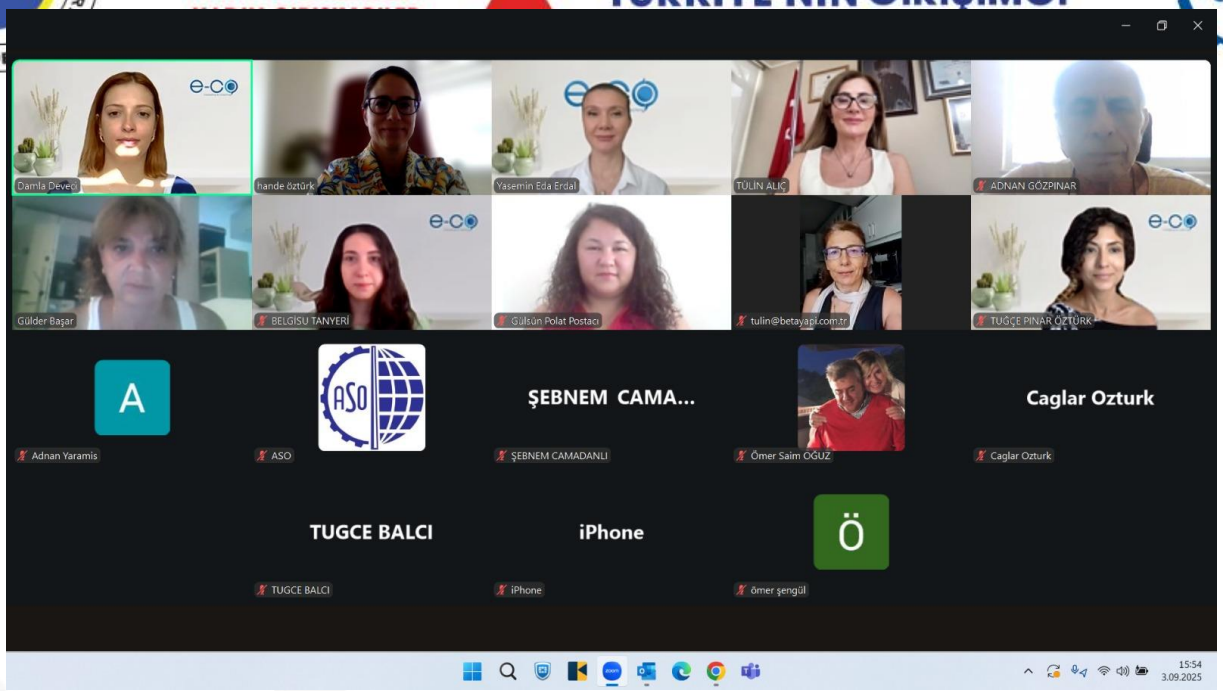


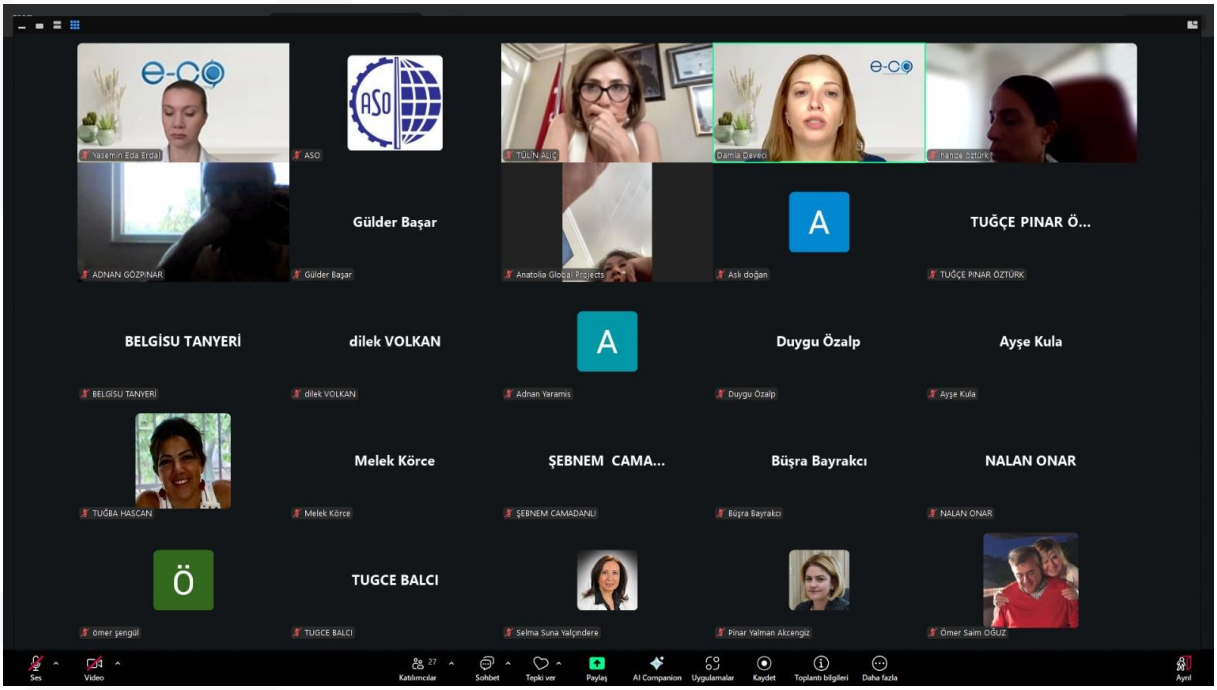


**9 Eylül 2025**

TOBB Ankara Kadın Girişimciler İcra Kurulu üyeleri olarak Beypazarı ilçemizde Beypazarı Ticaret Odası Başkanı İrfan Çelik'i makamında ziyaret ederek kapsamlı bir görüşme gerçekleştirdik. Ziyarete; Kurul Başkanımız Hande Öztürk, Başkan Yardımcılarımız Merve Yıldız ve Hamiyet Kayalı, İcra Kurulu Üyelerimiz Müge Ertuğ Güzel, Aslı Doğan ve Nazik Erenoğlu katılım sağladı. Görüşmeler sırasında, Beypazarı Ticaret Odası Özel Kalemi Özge Özdemir de bizlere eşlik ederek destek verdi. Görüşmede, Beypazarı'nın son dönemdeki ticari faaliyetleri hakkında bilgiler aldık ve olası iş birliği alanlarını değerlendirdik. Ayrıca, "Tarımda Kadın Eli" ve

“Sanayide Kadın Eli” projelerimizin Beypazarı’nda hayata geçirilmesi için görüş alışverişinde bulunduk.

TOBB Ankara Kadın Girişimciler Kurulu olarak, Beypazarı Belediyesi Başkan Vekili Sezai Tolunay'ı makamında ziyaret ettik. Ziyarette, kurulumuzun ve belediyenin mevcut çalışmaları ile projeleri hakkında kapsamlı bilgi alışverişinde bulunduk ve geleceğe yönelik olası iş birliği fırsatlarını değerlendirdik. Beypazarı Kaymakamlığı'nı ziyaret ederek, kurulumuzun yürüttüğü "Sanayide Kadın Eli" ve "Tarımda Kadın Eli" projeleri hakkında bilgi verdik.

TOBB Ankara Kadın Girişimciler Kurulu Başkanı Hande Öztürk ve İcra Kurulu Üyelerimiz, Beypazarı Maden Suyu firmasını ziyaret etti. Kendilerini firmanın üçüncü nesil temsilcisi ve aynı zamanda başarılı bir kadın girişimci olan Beypazarı Maden Suyu Yönetim Kurulu Üyesi Bilge Ercan Peker misafir etti. Bilge Ercan Peker hem şirketin tarihçesi ve sektördeki güçlü konumu hem de girişimcilik vizyonu üzerine bilgiler verdi. Ayrıca fabrikanın üretim sahasını gezildi, doğal kaynaklardan sofralara ulaşan maden suyunun yolculuğunu yakından görüldü.

Atatürk Bulvarı No:193 Kavaklıdere Çankaya - Ankara
0312 417 12 00 Dahili: 1230
kgk@aso.org.tr

**10 Eylül 2025**

TOBB Ankara Kadın Girişimciler Kurulu Başkanı Hande Öztürk, İcra Kurulu Üyeleri ve Genel Kurul Üyeleri, Ankara Sanayi Odası'nın (ASO) iş dünyası ile yabancı misyon temsilcilerini bir araya getirdiği "Geleneksel Büyükelçilikler Resepsiyonu'na katıldılar. Resepsiyona Cumhurbaşkanı Yardımcısı Cevdet Yılmaz, çok sayıda büyükelçinin yanı sıra 100'den fazla ülkenin temsilcisi, milletvekilleri, Dışişleri Bakan Yardımcısı Burhanettin Duran, Aile ve Sosyal Hizmetler Bakan Yardımcısı Yavuz Selim Kıran, Gençlik ve Spor Bakan Yardımcısı Safa Koçoğlu, rektörler, iş dünyasının önde gelen isimleri, ASO Meclis ve Komite Üyeleri, sivil toplum kuruluşlarının yöneticileri ve medya temsilcileri katıldı. TOBB Ankara Kadın Girişimciler Kurulu olarak bizler de, kadın girişimciliğinin gelişmesi, iş dünyasında daha güçlü bağların kurulması ve uluslararası iş birliklerine katkı sağlanması amacıyla bu özel gecede yer almaktan büyük memnuniyet duyduk.

Atatürk Bulvarı No:193 Kavaklıdere Çankaya - Ankara
0312 417 12 00 Dahili: 1230
kgk@aso.org.tr

ANKARA SANAYİ ODASI
Elçilikler Resepsiyonu
Embassies Reception
Geleneksel Büyükelçi
The Traditional Em

T.C.
KÜLTÜR VE TURİZM BAKANLIĞI
ETNOGRAFYA MÜZESİ

**11 Eylül 2025**

TOBB Ankara Kadın Girişimciler İcra Kurulu üyemiz Hande Sevindik, Nikaragua Cumhuriyeti'nin bağımsızlığının 204. yılı nedeniyle düzenlenen resepsiyona katıldı. Nikaragua Büyükelçiliği tarafından organize edilen ve AKK Diplomasi Meclisi'nin ev sahipliği yaptığı programda, Türkiye ile Nikaragua arasındaki ikili ilişkilerin 75. yılı da kutlandı.

Atatürk Bulvarı No:193 Kavaklıdere Çankaya - Ankara
0312 417 12 00 Dahili: 1230
kgk@aso.org.tr

**16 Eylül 2025**

Türkiye Odalar ve Borsalar Birliği (TOBB) Kadın Girişimciler Üst Kurulu'nun 4. toplantısı, TOBB Kadın Girişimciler Kurulu (KGK) Başkanı Nurten Öztürk başkanlığında, TOBB Sektörler ve Girişimcilik Daire Başkanı A. Saygın Baban ve üst kurul üyelerinin katılımıyla çevrim içi ortamda gerçekleştirildi. Toplantıya Kurul Başkanımız Hande Öztürk katılım sağlamıştır.

**22 Eylül 2025**

Türkiye Odalar ve Borsalar Birliği (TOBB) öncülüğünde, Türkiye Ekonomi Politikaları Araştırma Vakfı (TEPAV) ve TOBB Ekonomi ve Teknoloji Üniversitesi (ETÜ) işbirliğinde, şirketlerin 2021-2023 arası iki yıllık ciro artışı dikkate alınarak yapılan Türkiye'nin en hızlı büyüyen 100 şirketi yarışması sonuçlandı. Kurul üyemiz olan 4 firma 100 şirket arasında girdi. STEMKIM Burcu Özbozkurt, Prefi Prefabrik Belma Yılmazyiğit, Sim Tarım Merve Yıldız, Doğanlar Tarım Çiğdem Doğan - Nesrin Doğan plaketlerini Rifat Hisarcıklıoğlu'ndan aldılar

TOBB
TÜRKİYE 100
20 yıl | tepav
TOBB
TOBB ETÜ
Türkiye'nin En Hızlı Büyüyen 100 Şirketi
22 Eylül 2025
TOBB

TOBB
TÜRKİYE 100

TOBB
TÜRKİYE 100

TOBB
TÜRKİYE 100
tepav
TOBB
TOBB ETÜ

TOBB
TÜRKİYE 100

**24 Eylül 2025**

TOBB Ankara Kadın Girişimciler Kurulu 24. İcra Komitesi Toplantısı Başkan Hande Öztürk başkanlığında, ASO Yönetim Kurulu Üyesi Burcu Özbozkurt ve İcra Komitesi üyelerinin katılımıyla TOBB Ankara KGK Toplantı Salonunda yüz yüze gerçekleştirildi. Yeni çalışma yılına start veren komite, hazırlıkları devam eden projeler hakkında istişarelerde bulundu, düzenlenecek İl Kurul Toplantısı detaylarını görüştü. Ekim ayı etkinlikleri kararlaştırıldı.

**25 Eylül 2025**

TOBB Ankara Kadın Girişimciler Kurulu Başkanı Hande Öztürk, İçişleri Bakanlığı Sivil Toplumla İlişkiler Genel Müdürlüğü desteğiyle ANGİKAD Girişimci İş Kadınları Derneği tarafından hayata geçirilen ve TOBB Ankara Kadın Girişimciler Kurulu olarak paydaşı olduğumuz, "Girişimcilik Yolu: Teknolojiyle Dönüşüm" projesinin lansmanına katılarak konuşma yaptı. Lansmana Ankara Valisi Vasip Şahin, ATO Başkanı Gürsel Baran, İÇASİFED Başkanı Süleyman Ekinci, Kosgeb Ostim Müdürü Hasan Şenel, Ankara Kalkınma Ajansı Yatırım Destek Ofisi Koordinatörü Ahmet Arvas, ODTÜ Rektör Yardımcısı Prof. Dr. Feride Pınar Acar katılım gösterdi.

Atatürk Bulvarı No:193 Kavaklıdere Çankaya - Ankara
0312 417 12 00 Dahili: 1230
kgk@aso.org.tr

**26 Eylül 2025**

TOBB Ankara Kadın Girişimciler Kurulu Toplumsal Cinsiyet Eşitliği Komitesi, üniversitelerle iş birliği çerçevesinde düzenleyeceği ve üniversite öğrencilerinin katılacağı "Gençlerin Gözünden Toplumsal Cinsiyet Eşitliği" başlıklı fotoğraf yarışması için çalışmalarına devam ediyor. TOCE Komitesi geçtiğimiz ay Komite Üyesi Serra Özdemir'in ev sahipliğinde, kurucusu olduğu ve Ankara'nın en sevilen lezzet noktalarından biri olan Patile'de bir araya geldi. Üniversite temsilcileri ve komite üyelerinin bir araya geldiği toplantıda, yarışmaya ait takvim ve teknik detaylar üzerinde görüşüldü.

**30 Eylül 2025**

TOBB Ankara Kadın Girişimciler Kurulu Başkanı Hande Öztürk, İcra Komitesi üyeleri Hande Sevindik, Çiğdem Doğan ve ASO Uluslararası İlişkiler Koordinatörü Nur Seza Özdemir, Hollanda Ankara Büyükelçi Yardımcısı Nathalie Lintvelt ve Hollanda Kıdemli Ekonomi ve Ticaret Müşaviri Pelin Işık ile Hollanda'nın Ankara Büyükelçiliği'nde bir araya geldi. Yapılan toplantıda iki ülkedeki kadın girişimciliğinin durumu görüşüldü ve TOBB Ankara KGK çalışmalarından bahsedildi. Büyükelçilik ile TOBB Ankara KGK'nın yapabileceği ortak projeler üzerine istişarelerde bulunuldu. Ortak bir "Girişimcilik Eğitimi" yapılması konusunda mutabık kalındı.

Atatürk Bulvarı No:193 Kavaklıdere Çankaya - Ankara
0312 417 12 00 Dahili: 1230

kgk@aso.org.tr

**EKİM**

**1 Ekim 2025**

TOBB Ankara KGK Projeler Komitesi yeni çalışma yılının ilk toplantısını TOBB Ankara KGK Toplantı Salonu'nda gerçekleştirmişlerdir. Toplantıda yeni dönem projeleri görüşülmüş ve istişarelerde bulunulmuştur. Toplantıya İcra Komitesi üyeleri Dijan Kaya, Duru Özcan, kurul üyelerimiz Gülay Kılıç, Gökçe Hündürel, Selam Şentürk, Pınar Yalman Akcengiz katılım göstermişlerdir.

**3 Ekim 2025**

Bin Yaprak Hikaye Hasadı etkinliği, TurkishWIN ve TOBB Ankara Kadın Girişimciler Kurulu iş birliğiyle ODTÜ Teknokent Co-Zone etkinlik alanında gerçekleştirildi. Cumhuriyetimizin ikinci yüzyılında kadınların mücadele ve başarı hikayelerini görünür kılmayı amaçlayan etkinliğe, TurkishWIN Kurucusu Melek Pulatkonak, TOBB Ankara KGK Başkanı Hande Öztürk ve MESAN Elektronik Yönetim Kurulu Başkanı Devrim Erol konuşmacı olarak katıldı. Konuşmasında toplumsal cinsiyet eşitliğinin bir hak ve farkındalık mücadelesi olduğunu belirten TOBB Ankara KGK Başkanı Hande Öztürk "Biz kadınlar, yalnızca eşit haklar değil, eşit hayaller de istiyoruz. Hayal kurarken 'bize göre olanı' değil, gerçekten istediğimizi seçebileceğimiz bir dünya istiyoruz" dedi. Etkinlikte girişimci kadınlar, kendi ilham veren yolculuklarını paylaşarak dayanışmanın ve kadın gücünün en güzel örneklerinden birini sergiledi.

HİKAYE
HASADI
Hikayeni
merak ediyoruz
kız kardeşim

3 kişilik gruplarla
her birimiz her rolü
üstleneceğiz
3. Gözlemci &
Zaman
Tutucu
2. Hasadı
Yapan
TOBB Ankara
Kadın Girişimciler Kurulu

Atatürk Bulvarı No:193 Kavaklıdere Çankaya - Ankara
0312 417 12 00 Dahili: 1230
kgk@aso.org.tr

**7 Ekim 2025**

Kadın girişimcilerimizin dış ticaret yapan iş dünyasıyla ilişkilerini güçlendirdiği Dijital Networking Buluşması, ASO NÜKSAK Eğitim Salonu'nda gerçekleşti. Stratejik ihracat çözümleri sunan Globby sponsorluğunda düzenlenen etkinlikte, katılımcılar dış ticaret ilişkilerini geliştirme fırsatı yakaladı ve değerli bağlantılar kurdu.

Atatürk Bulvarı No:193 Kavaklıdere Çankaya - Ankara
0312 417 12 00 Dahili: 1230
kgk@aso.org.tr

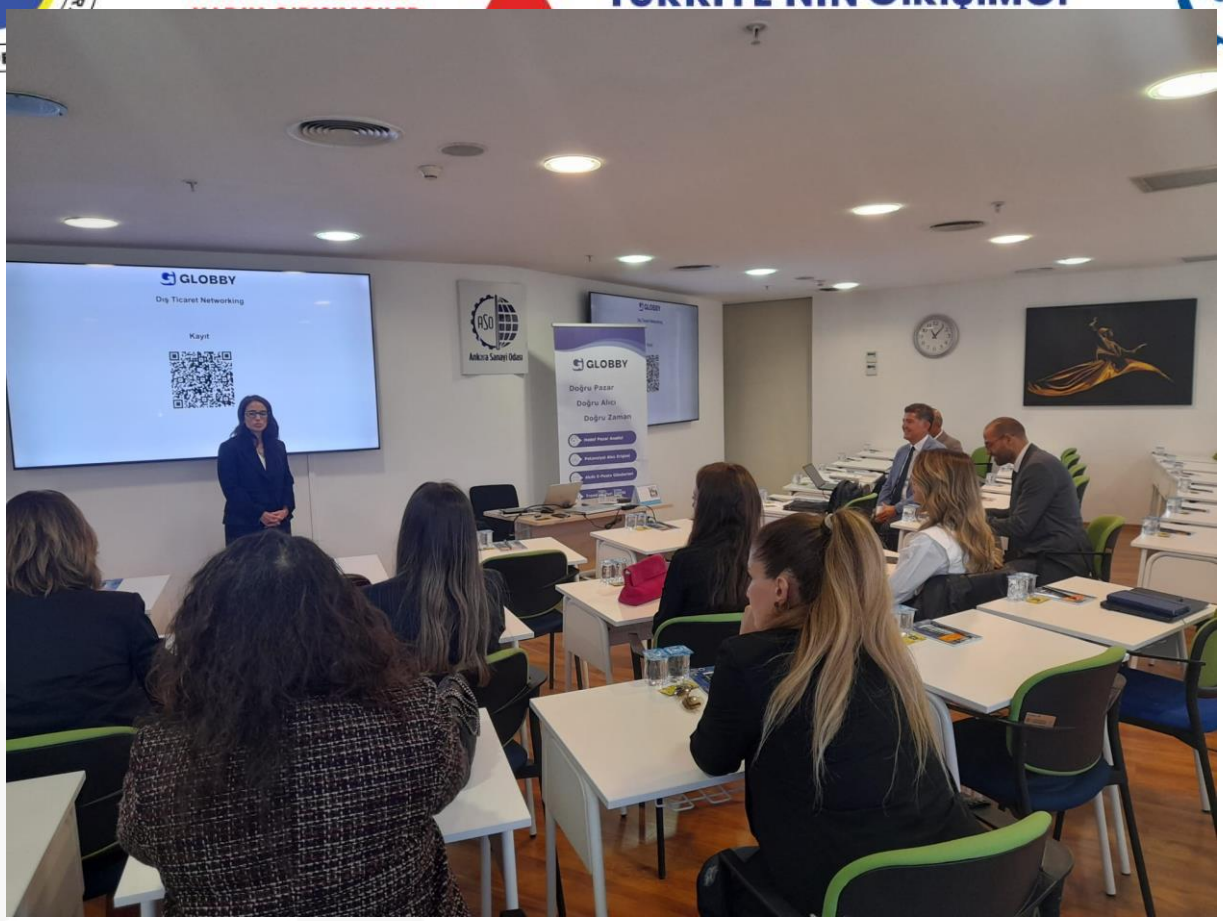
GLOBBY
Dış Ticaret Networking
Kayıt
GLOBBY
Doğru Pazar
Doğru Alıcı
Doğru Zaman

GLOBBY
Dış Ticaret Networking
Kayıt
GLOBBY
Doğru Pazar
Doğru Alıcı
Doğru Zaman

**9 Ekim 2025**

TOBB Ankara Kadın Girişimciler İcra Kurulu Başkanı Hande Öztürk, Başkan Yardımcıları Neslihan Şan, Rukiye Göçer ve İcra Komitesi üyesi Zuhal Sünger ile birlikte Çubuk Ticaret Borsası Yönetim Kurulu Başkanı Murat Şan, Çubuk Belediye Başkanı Av. Baki Demirbaş'ı ziyaret ederek, Çubuk Belediyesi Kadın El İşleri Atölyesini ve GastroÇubuk Yemek Kursları Atölyesini de ziyaret ederek bilgi alışverişinde bulundular. TOBB Ankara KGK ile Çubuklu Kadınlarımız, karşılıklı iş birlikleri ve eğitim çalışmaları için kararlar aldılar.

**22 Ekim 2025**

TOBB Ankara Kadın Girişimciler Kurulu Ekim Ayı İcra Komitesi Toplantısı, Kurul Başkanı Hande Öztürk başkanlığında ve İcra Komitesi üyelerinin katılımlarıyla gerçekleştirildi. Toplantıda, yapılacak olan İl Kurul Toplantısının detayları görüşüldü ve gerçekleştirilen Beypazarı ve Çubuk ziyaretleri hakkında bilgi paylaşıldı. Turkish Win iş birliği ile Hikaye Hasadı etkinliğinin, iş birliği protokolü yapılan üniversitelerde kız öğrencilere yönelik olarak yapılmasına karar verildi.

**23 Ekim 2025**

TOBB Ankara KGK Girişimcilik, Eğitim ve Akademik İlişkiler Komitesi tarafından organize edilen “Kadın Girişimcilere Özel İhracat Atölyesi” konulu eğitim, İhracat Danışmanı ve Mentör Gülsün Polat Postacı tarafından üyelerimizin katılımıyla gerçekleştirilmiştir.

**27 Ekim 2025**

TOBB Ankara Kadın Girişimciler Kurulu Başkanı Hande Öztürk, Cumhuriyetimizin 102. yıl dönümü dolayısıyla KAİSDER'in ev sahipliğinde Divan Çukurhan'da düzenlenen resepsiyona katıldı. Tarihi atmosferde gerçekleşen bu özel gecede, iş dünyasının değerli temsilcileri, KAİSDER üyeleri ve konuklar bir araya gelerek Cumhuriyetimizin 102. yılını büyük bir coşku ve gururla kutladı.

**31 Ekim 2025**

TOBB Ankara Kadın Girişimciler Kurulu ve Gazi Üniversitesi arasında kadın girişimciliğinin yaygınlaştırılması, girişimcilikle ilgilenen kadın öğrencilere mentörlük verilmesi, Kurul ve üniversite iş birliği ile faaliyet, etkinlik ve projeler yapılmasını amaçlayan “İyi Niyet Protokolü” imzalandı. Gazi Üniversitesi Rektör Yardımcısı Sn. Serhat Serhat Karyeyen’in katılımlarıyla gerçekleşen törende Kurulumuz adına Başkan Hande Öztürk’e İcra Kurulu üyelerimiz Müge Güzin Güzel ve Zuhal Sünger eşlik ettiler. Ankara Sanayi Odasını temsilen İcra Kurulu Doğal Üyesi ASO Genel Sekreter Yardımcısı Dr. Ahmet Dinçer törene katılım sağladırlar.

TOBB ANKARA
KADIN GİRİŞİMCİLER
KURULU
SANAYİ ODASI

TOBB ANKARA
KADIN GİRİŞİMCİLER

**KASIM**

**3 Kasım 2025**

TOBB Ankara Kadın Girişimciler Kurulu Başkanı ve TOBB Üst Kurul Üyesi Hande Öztürk, 3 Kasım 2025 tarihinde TOBB Brüksel Binası'nda gerçekleşen Eurochambers Women Network organizasyonu "Boosting Entrepreneurship: Powered By Entrepreneurs" konferansında bir sunum gerçekleştirdi. Öztürk, sunumunda TOBB Kadın Girişimciler Kurulu'nun yapısı, hedefleri ve Türkiye genelinde yürüttüğü projeler hakkında detaylı bilgiler paylaşarak, ülkemizde kadın girişimciliğinin güçlenmesi adına yapılan çalışmaları uluslararası paydaşlarla buluşturdu.

**6 Kasım 2025**

TOBB Ankara Kadın Girişimciler Kurulu 3. İl Kurul Toplantısı, Aile ve Sosyal Hizmetler Bakanı Mahinur Özdemir Göktaş, Bakan Yardımcısı Leman Yenigün, Kadının Statüsü Genel Müdürü Süreyya Erkan ve ASO Başkanı Seyit Ardıç'ın ve geniş üye katılımıyla, ASO Zafer Çağlayan Meclis Salonu'nda gerçekleştirildi. Toplantının açılışında konuşan Bakan Göktaş, kadın girişimcilerin sürdürülebilir kalkınmanın en güçlü halkası olduğunu vurgulayarak, "Kadınların ekonomik hayata katılımı arttıkça verimlilik artar, yenilik artar, toplumsal refah yükselir" dedi. ASO Başkanı Seyit Ardıç, TOBB'un vizyoner liderliğiyle kurulan Kadın Girişimciler Kurulu'nun kadınların ekonomik hayata katılımında öncü bir rol üstlendiğini belirterek, "Güçlü kadın, güçlü bir toplum, güçlü bir ülke demektir" ifadelerini kullandı. TOBB Ankara Kadın Girişimciler Kurulu Başkanı Hande Öztürk ise "Kadın girişimciliği, sürdürülebilir kalkınmanın en önemli

unsurlarından biridir” diyerek, kadınların üretime, istihdama ve yeniliğe katkısının önemine dikkat çekti.

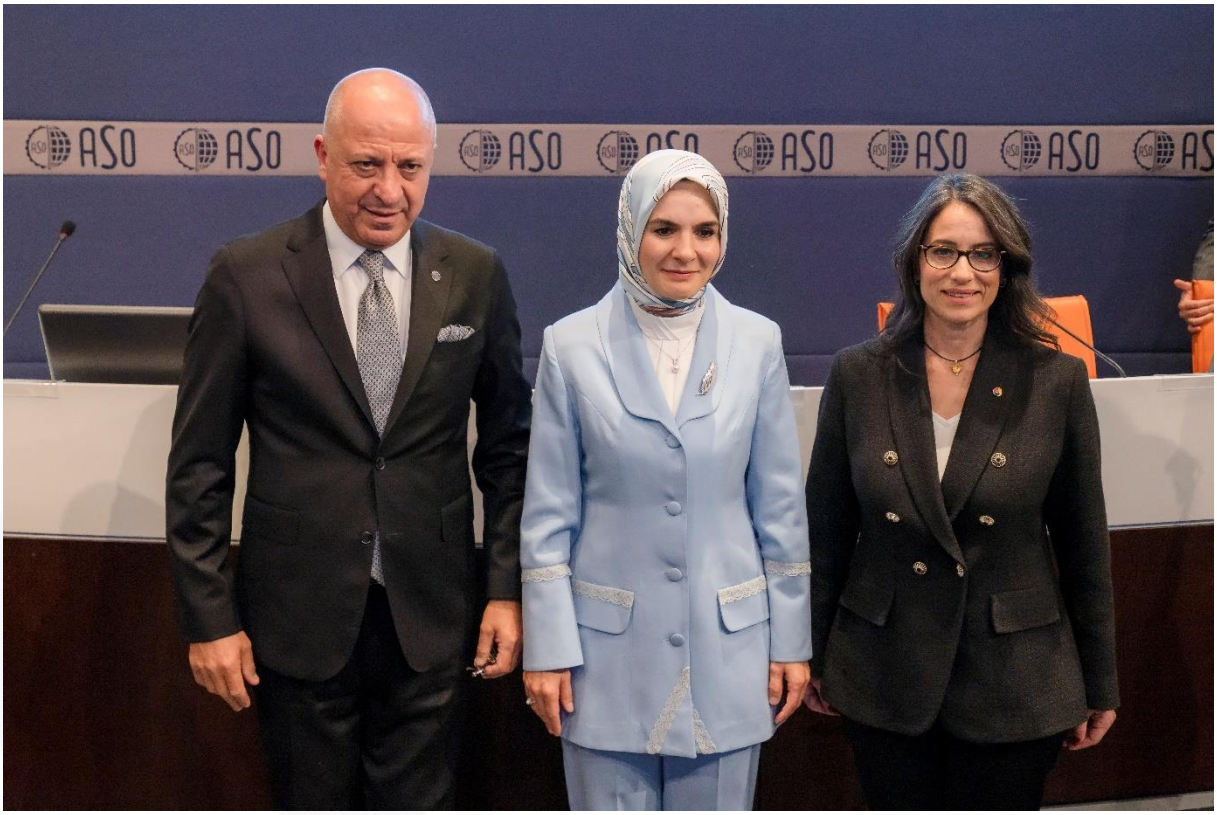

Atatürk Bulvarı No:193 Kavaklıdere Çankaya - Ankara
0312 417 12 00 Dahili: 1230

kgk@aso.org.tr

TOBB ANKARA
KADIN GİRİŞİMCİLER KURULU
3. İL KURUL TOPLANTIMIZA
HOŞ GELDİNİZ
16:06

ASO

TOBB ANKARA
KADIN GİRİŞİMCİLER
KURULU
Ankara Sanayi Odası

TOBB ANKARA
KADIN GİRİŞİMCİLER
KURULU

ANKARA
KADIN GİRİŞİMCİLER
KURULU
Ankara Sanayi Odası

ANKARA
KADIN GİRİŞİMCİLER
KURULU

TOBB ANKARA
KADIN GİRİŞİMCİLER
KURULU
Ankara Sanayi Odası

**18 Kasım 2025**

TOBB Ankara Kadın Girişimciler Kurulu Başkanı Hande Öztürk, icra kurulu üyeleri ve genel kurul üyeleri Ankara Sanayi Odası'nın (ASO) 62. Kuruluş Yıl Dönümü kutlamaları kapsamında gerçekleştirilen Anıtkabir ziyaretine katıldı. Törene, ASO Başkanı Seyit Ardıç, Yönetim Kurulu, Meclis ve Komite Üyeleri, ASO üyesi çok sayıda sanayici ve Oda çalışanları katılım gösterdi.

Atatürk Bulvarı No:193 Kavaklıdere Çankaya - Ankara
0312 417 12 00 Dahili: 1230

kgk@aso.org.tr

**19 Kasım 2025**

TOBB Ankara Kadın Girişimciler Kurulu 26. İcra Komitesi Toplantısı TOBB İkiz Kuleler Sosyal Tesisleri'nde Başkan Hande Öztürk, ASO Yönetim Kurulu üyesi Burcu Özbozkurt ve İcra Komitesi üyelerinin katılımlarıyla gerçekleştirilmiştir. Aylık olağan toplantıda ay başında gerçekleştirilen 3. İl Kurul Toplantısının değerlendirilmesi yapılmıştır. Ayrıca Kadının Güçlenmesi İl Koordinasyon Kurulu Eylem Planı gözden geçirilmiş ve Kurul'un paydaş olarak yer alacağı maddeler üzerinde istişarelerde bulunulmuştur. 26 Kasım'da gerçekleşecek olan "Hikaye Hasadı" etkinliğinin son hazırlıkları tamamlanmış ve Aralık ayı etkinlik ve faaliyetlerinin belirlenmesi ile toplantı sona ermiştir.

**19 Kasım 2025**

Türkiye Odalar ve Borsalar Birliği (TOBB), TOBB Kadın Girişimciler Kurulu (KGK) ve Türkiye Ekonomi Politikaları Araştırma Vakfı (TEPAV) iş birliğinde gerçekleştirilen, Türkiye'nin Girişimci Kadın Gücü Yarışması Ödül Töreni, Aile ve Sosyal Hizmetler Bakanı Mahinur Özdemir Göktaş, TOBB Başkanı M. Rifat Hisarcıklıoğlu, TOBB Kadın Girişimciler Kurulu Başkanı Nurten Öztürk ve Türk Ticaret ve Sanayi Odaları Birliği Başkanı Memmed Musayev'in katılımıyla gerçekleştirildi. TOBB Ankara Kadın Girişimciler Kurulu Başkanı Hande Öztürk, ASO Yönetim Kurulu üyesi Burcu

Özbozkurt ve İcra Komitesi üyeleri programa katılım sağlamışlardır. Törende Kadın İstihdamını En Çok Artıran Şirketler, Kadın İstihdamını En Hızlı Artıran Şirketler, En Çevre Dostu Kadın Girişimci Şirketi, En Çok Dijitalleşen Kadın Girişimci Şirketi, İhracatını En Çok Artıran Kadın Girişimci Şirketi ve İhracatını En Hızlı Artıran Kadın Girişimci Şirketine ödülleri takdim edilmiştir.

TÜRKİYE'NİN GİRİŞİMCİ KADIN GÜCÜ YARIŞMASI
ÖDÜL TÖRENİ
tepav
TÜRKİYE'NİN GİRİŞİMCİ KADIN GÜCÜ

TÜRKİYE ODALAR VE BORSALAR BİRLİĞİ
TOBB

**20 Kasım 2025**

Türk Devletleri Teşkilatı bünyesinde faaliyet gösteren Türk Ticaret ve Sanayi Odaları Birliği Kadın Girişimciler Kurulu üyesi Kazakistan ve Kırgızistan heyeti, ASO 2. OSB'yi ziyaret etti. TOBB Ankara Kadın Girişimciler Kurulu Başkanı Hande Öztürk ile ASO 2. OSB Bölge Müdürü Ayhan Özer'in eşlik ettiği ziyarette heyet, bölgede faaliyet gösteren firmaları yerinde inceleyerek iş birliği potansiyellerini değerlendirdi. Görüşmelerde altyapı planlaması, yatırım süreçlerinin kolaylaştırılması, sanayi bölgelerinin yönetim standartlarının iyileştirilmesi ve ortak üretim kapasitesinin artırılması gibi başlıklarda karşılıklı fikir alışverişi yapıldı.

Heyet, ASO 2. OSB – TOBB programı kapsamında Ankara Kadın Girişimciler Kurulu Başkanı Hande Öztürk'ün firması GEMAK A.Ş.'yi ziyaret etti. Ziyaret kapsamında Hande Öztürk, heyete GEMAK A.Ş.'nin makina ve süt üretim tesislerini gezdirerek faaliyet alanları hakkında bilgi verdi ve AR-GE Merkezi'nde şirketin çalışmaları hakkında bir sunum gerçekleştirdi.

Türk Ticaret ve Sanayi Odaları Birliği Kadın Girişimciler Kurulu üyesi Kazakistan ve Kırgızistan heyeti, Anadolu OSB – TOBB programı kapsamında Ankara Kadın Girişimciler Kurulu İcra Kurulu üyesi Zuhal Sünger'in firması Naturel Mühendislik'i ziyaret etti. Ziyaret sırasında Zuhal Sünger, heyete firma hakkında detaylı bilgi verdi ve izolasyon malzemesi üreten fabrikayı gezdirdi. Ayrıca, Kültür Bakanlığı Tezhip Sanatçısı olan Zuhal Sünger'in fabrikasında açtığı tezhip eserleri sergisi de heyet tarafından incelendi. TOBB Kadın Girişimciler Kurulu'nun Yükselen Markalar Projesi finalisti olan Zuhal Sünger, bu proje kapsamında ürettiği ürünleri de heyete tanıttı.

Atatürk Bulvarı No:193 Kavaklıdere Çankaya - Ankara
0312 417 12 00 Dahili: 1230

kgk@aso.org.tr

Atatürk Bulvarı No:193 Kavaklıdere Çankaya - Ankara
0312 417 12 00 Dahili: 1230

kgk@aso.org.tr

**21 Kasım 2025**

TOBB Ankara Kadın Girişimciler Kurulu Projeler Komitesi TOBB Ankara KGK Toplnatı Salonu'nda bir araya gelmiş ve Turkish Win ile ortak gerçekleştirilecek olan "Hikaye Hasadı" etkinliği hakkında istişarelerde bulunmuşlardır. Toplantıya TOBB Ankara KGK İcra Komitesi üyeleri Dijan Kaya ve Duru Özcan, kurul üyelerimiz Selam Şentürk ve Gülay Kılıç katılmışlardır.

**23 Kasım 2025**

TOBB Ankara KGK Girişimcilik, Eğitim ve Akademik İlişkiler Komitesi tarafından düzenlenen "Aromaterapi ile Bağışıklık Güçlendirme" eğitimi yoğun bir katılımla gerçekleştirildi. Simge Kamacı'nın değerli anlatımıyla düzenlenen eğitimde, aromaterapinin bağışıklık sistemi üzerindeki etkileri, doğru yağ kullanımı ve günlük yaşamda uygulanabilir yöntemler hakkında kapsamlı bilgiler paylaşıldı.

Atatürk Bulvarı No:193 Kavaklıdere Çankaya - Ankara
0312 417 12 00 Dahili: 1230
kgk@aso.org.tr

**24 Kasım 2025**

Aile ve Sosyal Hizmetler İl Müdürlüğü Kadının Güçlenmesi İl Koordinasyon Kurulu Toplantısı gerçekleştirildi. Vali Yardımcısı İsmail Gültekin'in başkanlığında gerçekleşen toplantıya İl Müdürü Cüneyt Özdemir ve TOBB Ankara Kadın Girişimciler Kurulu Başkanı Hande Öztürk katılım sağladı. Toplantıda 2026 yılında başlayacak olan Kadının Güçlenmesi İl Eylem Planı görüşüldü.

Atatürk Bulvarı No:193 Kavaklıdere Çankaya - Ankara
0312 417 12 00 Dahili: 1230
kgk@aso.org.tr

**25 Kasım 2025**

TOBB Ankara Kadın Girişimciler Kurulu Başkanı Hande Öztürk, Cumhurbaşkanı Recep Tayyip Erdoğan ve Aile ve Sosyal Hizmetler Bakanı Mahinur Özdemir Göktaş'ın katılımıyla Beştepe Millet Kongre ve Kültür Merkezi'nde düzenlenen "Kadına Yönelik Şiddete Karşı Uluslararası Mücadele Günü" programına katılım gösterdi.

Atatürk Bulvarı No:193 Kavaklıdere Çankaya - Ankara
0312 417 12 00 Dahili: 1230
kgk@aso.org.tr

KADINA YÖNELİK ŞİDDETE KARŞI
ULUSLARARASI MÜCADELE GÜNÜ
2025 AİLE YILI

**25 Kasım 2025**

TOBB Ankara Kadın Girişimciler Kurulu TOCE Komitesi, üniversitelerle iş birliği çerçevesinde, gençlerin gözünden kadın erkek fırsat eşitliğine dikkat çekmek için düzenlenen ve üniversite öğrencilerinin katılacağı "Kadrajda Eşitlik Var" başlıklı fotoğraf yarışması için çalışmalarına devam ediyor. TOCE Komitesi bu ay toplantısını Komite Üyesi ve Tohumluk Vakfı Başkanı Pınar Ayhan'ın ev sahipliğinde gerçekleştirdi. Üniversite temsilcileri ve komite üyelerinin bir araya geldiği toplantıda, yarışmaya ait web sitesinin hazırlıkları ve teknik detaylar üzerinde görüşüldü.

Atatürk Bulvarı No:193 Kavaklıdere Çankaya - Ankara
0312 417 12 00 Dahili: 1230
kgk@aso.org.tr

**26 Kasım 2025**

TOBB Ankara Kadın Girişimciler Kurulu ile TurkishWIN iş birliğiyle düzenlenen “Hikaye Hasadı” etkinliği yoğun ilgiyle gerçekleşti. Etkinliğin açılış konuşmalarını TOBB Ankara KGK İcra Kurulu Başkan Yardımcısı Rukiye Göçer yaptı. Programda Abeille Türkiye CEO’su ve Hikaye Hasadı Kolaylaştırıcısı Melek Kılıç Nazman, projenin detaylarını aktaran bir sunum gerçekleştirdi ve etkinliğin moderatörlüğünü üstlendi. Başar Bilişim Teknolojileri Kurucusu ve Sahibi Nuray Başar, Yusufoğlu Metal A.Ş. Yönetim Kurulu Başkanı Dijan Kaya ve HG Glass Cam Otomotiv Enerji İnş. San. Tic. A.Ş. Genel Müdürü Tuğba Hascan, girişimcilik yolculuklarını ve ilham veren deneyimlerini katılımcılarla paylaştı. Etkinlik soru–cevap bölümüyle sona erdi. Girişimcilik ekosistemine değer katan tüm konuşmacılarımıza, moderatörümüze ve katılım gösteren tüm üyelerimize teşekkür ederiz.

HİKAYE
HASADI

TOBB ANKARA
KADIN GİRİŞİMCİLER
KURULU
Ankara Sanayi Odası

Atatürk Bulvarı No:193 Kavaklıdere Çankaya - Ankara
0312 417 12 00 Dahili: 1230
kgk@aso.org.tr

Hasad'a Gel
Nuray Başar
Başar Bilişim Teknolojileri
Kurucu
Dijan Kaya
Yusufoğlu Metal A.Ş
Yönetim Kurulu Başkanı
Tuğba Hascan
HG Glass Cam Otomotiv
Enerji İnş. San. Tic. A.Ş

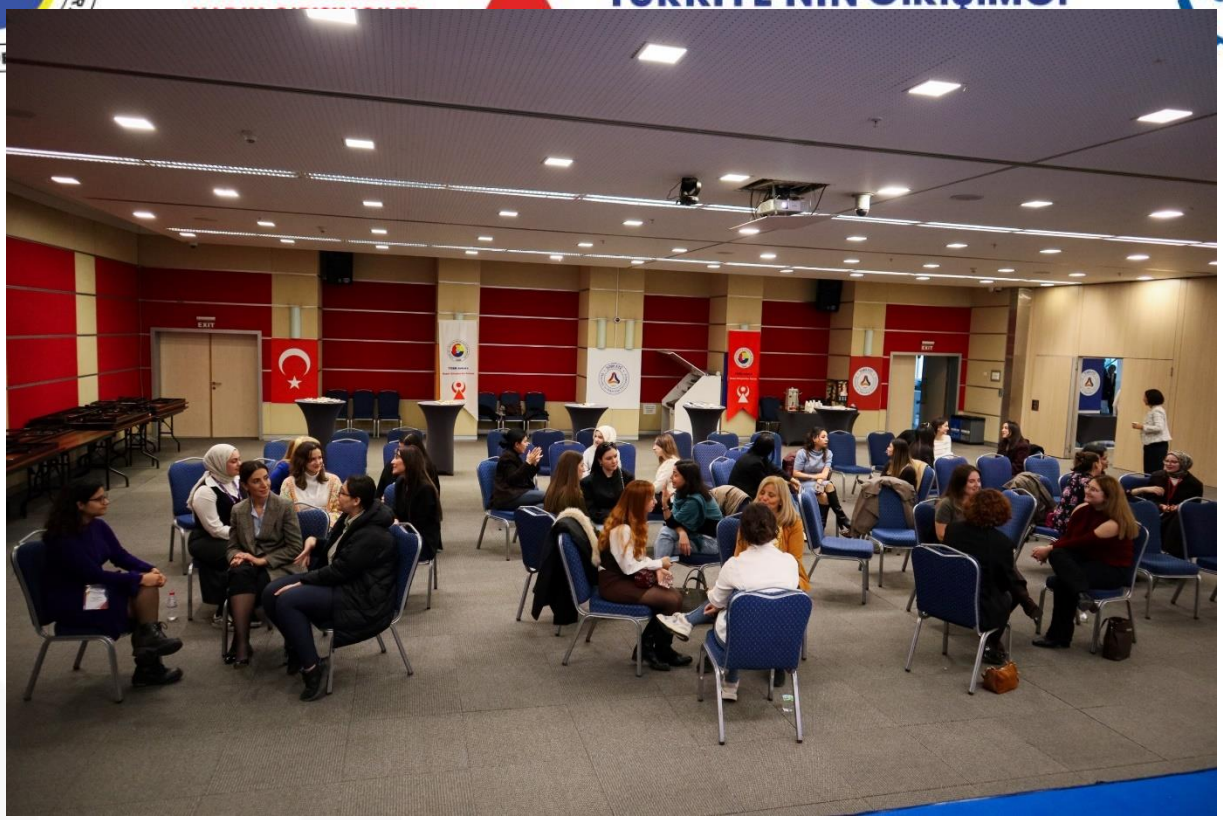

**27 Kasım 2025**

Ankara Sanayi Odası 62. Kuruluş Yılı Ödül Töreni Cumhurbaşkanı Yardımcısı Cevdet Yılmaz ve TOBB Başkanı Rifat Hisarcıklıoğlu'nun teşrifleriyle gerçekleştirilmiştir. Törende, Yeşil Dönüşüm Kapasitesini En Çok Geliştiren Kobi'ler Kategorisinde kurul üyemiz Belma Yılmazyiğit (PREFİ Prefabrik Yapı), Dijital Dönüşüm Kapasitesini En Çok Geliştiren Kobi'ler kategorisinde ise Kurul üyemiz Perin Ünal (TEKNOPAR Endüstriyel Otomasyon) ödül almaya hak kazanmışlardır. Kendilerini tebrik eder, başarılarının devamını dileriz.

Atatürk Bulvarı No:193 Kavaklıdere Çankaya - Ankara
0312 417 12 00 Dahili: 1230
kgk@aso.org.tr

Ödül Töreni sonrasında verilen yemeğe ASO Yönetim Kurulu üyesi Burcu Özbozkurt, İcra Komitesi Başkan Yardımcısı Hamiyet Kayalı, İcra Komitesi üyelerimiz Müge Güzin Güzel, Hande Sevindik, Çiğdem Doğan, Tuğba Hascan, Derya Filiz Dalga, Zühal Sünger, kurul üyelerimiz Nuray Başar, Nesrin Doğan, Pınar Pekbaş katılmışlardır.

**ARALIK**

**2 Aralık 2025**

TOBB Ankara Kadın Girişimciler Kurulu paydaşlığında KAİSDER tarafından düzenlenen “Kırsal Kalkınma Destekleri ve IPARD” konulu eğitim, TKDK Ankara İl Koordinatörü Esra Erdem tarafından gerçekleştirildi. Eğitimde, TKDK’nın açık olan destek paketleri hakkında detaylı bilgilendirmeler yapıldı ve katılımcılara projelerle ilgili kapsamlı bilgiler aktarıldı.

Atatürk Bulvarı No:193 Kavaklıdere Çankaya - Ankara
0312 417 12 00 Dahili: 1230

kgk@aso.org.tr

**3 Aralık 2025**

TOBB Ankara Kadın Girişimciler Kurulu Başkanı Hande Öztürk, Özel Bilfen Çayyolu Lisesi tarafından düzenlenen 11. Kariyer Günleri etkinliğine konuşmacı olarak katıldı. Öztürk, “Hayalin Kadar Güçlüsün: Gençler İçin Liderlik ve Girişimcilik” başlıklı bir sunumla gençlerle buluştu. Hande Öztürk’ün sunumunu dinleyen lise öğrencileri, liderlik, girişimcilik ve geleceğin yetkinlikleri üzerine kapsamlı bir perspektif kazandı.

Atatürk Bulvarı No:193 Kavaklıdere Çankaya - Ankara
0312 417 12 00 Dahili: 1230
kgk@aso.org.tr

BİLFEN
#HAYALİN KADAR GÜÇLÜSÜN
Bugünden itibaren nasıl biri olmayı seçiyorsun?
Hangi mesleği seçeceksin?
Nasıl bir ortamda çalışmak istiyorsun?
Aile firmanızda görev alacak mısın?
Kendi girişimini mi kuracaksın?

TEŞEKKÜRLER
E-mail handeozturk@gemak.com.tr
Instagram handebuyukpamukcu
LinkedIn hande-öztürk-b7556699

**4 ARALIK 2025**

TOBB Ankara KGK Girişimcilik, Eğitim ve Akademik İlişkiler Komitesi tarafından organize edilen "Hedef Pazar Analizi ve Ticari İstihbarat Odaklı İhracat Uygulaması ” konulu eğitim Gökhan Erol tarafından TOBB Ankara Kadın Girişimciler Kurulu Başkan Yardımcısı Gülder Başar ve kurul üyelerimizin katılımlarıyla gerçekleştirilmiştir.

Atatürk Bulvarı No:193 Kavaklıdere Çankaya - Ankara
0312 417 12 00 Dahili: 1230

kgk@aso.org.tr

**4 Aralık 2025**

TOBB Ankara Kadın Girişimciler Kurulu Başkanı Hande Öztürk, Ankara İl Sosyal Hizmetler Müdürlüğü İl Müdür Yardımcısı Saliha Aras, Şube Müdürü Rüçhan Ulutaş Ayten, Sosyal Hizmet Uzmanı Melda Arslan ve Sosyolog Seçil Bayram bir araya gelerek "Kadının Güçlenmesi İl Koordinasyon Kurulu Eylem Planı" konusunda istişare toplantısı gerçekleştirdi. Toplantıda Eylem Planı'nda yer alan ve TOBB Ankara Kadın Girişimciler Kurulu Üyelerinin görev alacağı başlıklar konusunda detaylı çalışma yapıldı.

**5 Aralık 2025**

TOBB Ankara Kadın Girişimciler Kurulu Başkanı Hande Öztürk, Türk kadınına seçme ve seçilme hakkı tanınmasının 91. yıl dönümü kapsamında, Aile ve Sosyal Hizmetler Bakanı Mahinur Özdemir Göktaş'ın da katılımıyla gerçekleştirilen Anıtkabir ziyaretinde yer aldı.

Atatürk Bulvarı No:193 Kavaklıdere Çankaya - Ankara
0312 417 12 00 Dahili: 1230

kgk@aso.org.tr

**5 Aralık 2025**

Türkiye Odalar ve Borsalar Birliği Kadın Girişimciler Üst Kurulu'nun 5. toplantısı, TOBB KGK Başkanı Nurten Öztürk'ün başkanlığında üst kurul üyelerinin katılımıyla çevrim içi olarak gerçekleştirildi. Toplantıda 2025 yılı boyunca yürütülen faaliyetler ve hayata geçirilen projeler ele alınarak, kadın girişimciliğinin güçlenmesi adına atılan adımlar değerlendirildi. Başkan Hande Öztürk, 2026 yılı için daha geniş kapsamlı hedeflere odaklanacaklarını ve bu doğrultuda çalışmaların kararlılıkla sürdürüleceğini ifade etti. Bölge temsilcileri ve üst kurul üyeleri tarafından aktarılan görüş ve önerilerle, 2026 yılı yol haritasına ışık tutuldu.

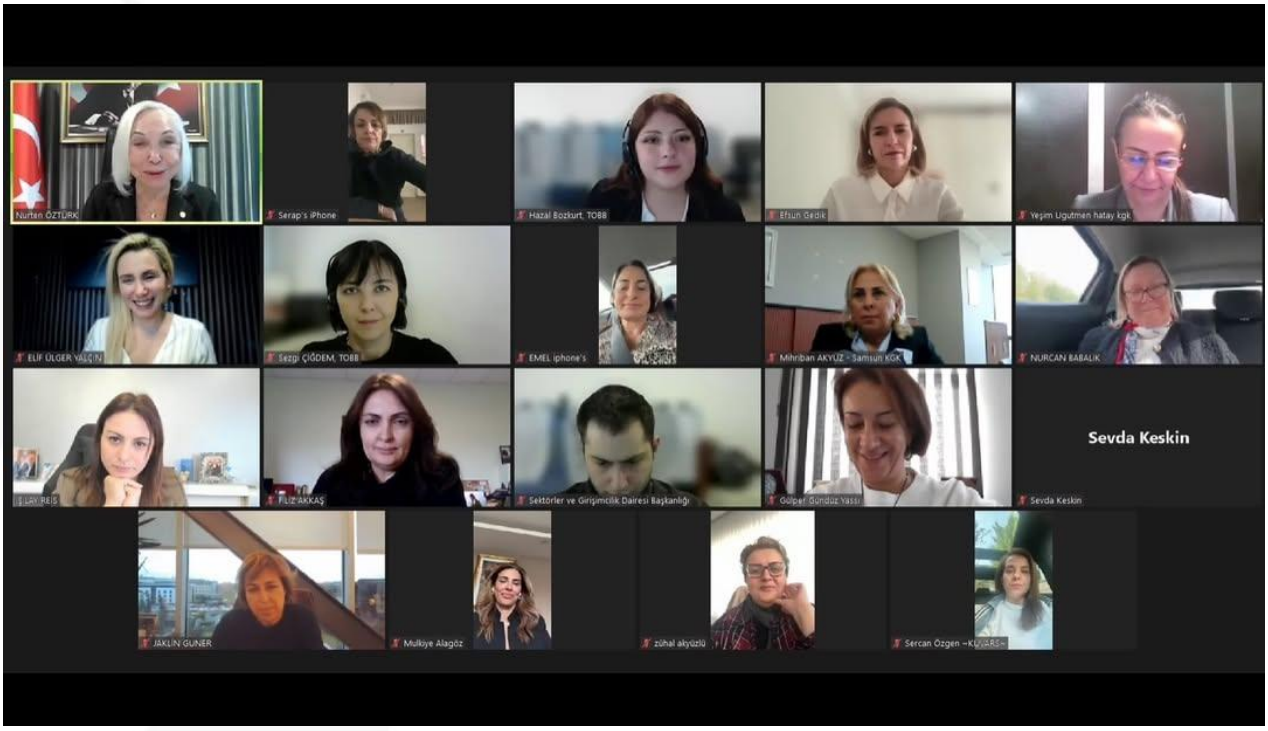


**9 Aralık 2025**

Ankara Sanayi Odası ile Portekiz'in Ankara Büyükelçiliği'nin birlikte düzenlediği "Portekiz Ülke Günü" etkinliği, ASO'nun ev sahipliğinde gerçekleştirildi. Toplantıya kurulumuz adına TOBB Ankara Kadın Girişimciler İcra Komitesi Başkan Yardımcısı Hamiyet Kayalı katılım sağladılar. Türkiye ile Portekiz arasındaki ticaret ve yatırım fırsatlarının değerlendirildiği toplantının açılış konuşmalarını ASO Başkanı Seyit Ardıç ve Portekiz Ankara Büyükelçisi H.E. Ms. Virginia Pina gerçekleştirdi. Portekiz'de halihazırda yatırımları olan firmalar yatırım süreçlerindeki deneyimlerini paylaştılar.

Atatürk Bulvarı No:193 Kavaklıdere Çankaya - Ankara
0312 417 12 00 Dahili: 1230
kgk@aso.org.tr

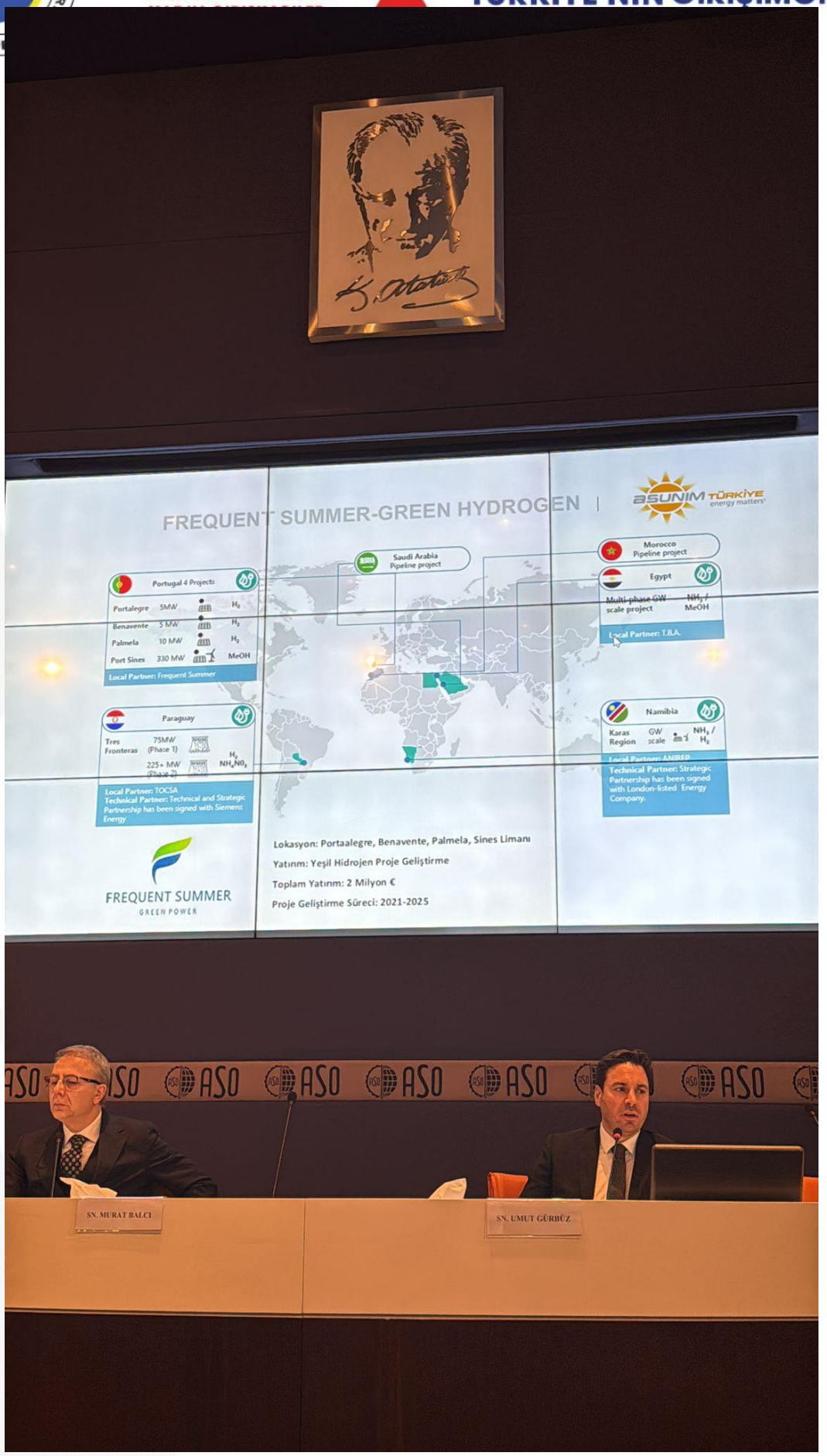
FREQUENT SUMMER-GREEN HYDROGEN
ASUNIM TÜRKİYE
energy matters
Portugal 4 Projects
Portalegre 5MW H2
Benavente 5 MW H2
Palmela 10 MW H2
Port Sines 330 MW MeOH
Local Partner: Frequent Summer
Paraguay
Tres Fronteras 75MW (Phase 1) H2
225+ MW (Phase 2) NH4NO3
Local Partner: TOCSA
Technical Partner: Technical and Strategic Partnership has been signed with Siemens Energy
FREQUENT SUMMER
GREEN POWER
Saudi Arabia Pipeline project
Morocco Pipeline project
Egypt
Multi-phase GW scale project NH3 / MeOH
Local Partner: T.B.A.
Namibia
Karas Region GW scale NH3 / H2
Technical Partner: Strategic Partnership has been signed with London-listed Energy Company.
Lokasyon: Portaalegre, Benavente, Palmela, Sines Limanı
Yatınm: Yeşil Hidrojen Proje Geliştirme
Toplam Yatınm: 2 Milyon €
Proje Geliştirme Süreci: 2021-2025
SN. MURAT BALCI
SN. UMUT GÜRBÜZ

**11 Aralık 2025**

TOBB Ankara Kadın Girişimciler Kurulu olarak Ankara Sanayi Odası'nın bu yıl ikincisini düzenlediği "Türkiye Cumhuriyeti'nin İkinci Yüzyılında Yazılımın Sanayileşmesi Zirvesi"nde standımızla yer aldık. Etkinlik boyunca Eyesoft Yazılım'ın sahibi Sevilay İmre ve Sono Yazılım A.Ş.'nin sahibi Dr. Kırçiçeği Korkmaz, çalışmalarını ziyaretçilerle paylaşarak kadın girişimcilerin teknoloji alanındaki üretimini güçlü bir şekilde temsil ettiler. Kadın girişimcilerimizin teknoloji alanındaki yeniliklerini ve projelerini paylaştığı etkinlik, aynı zamanda ilham veren bir buluşmaya dönüştü. Kadınların teknolojideki gücünü bir kez daha göstermekten gurur duyuyoruz. Katılım sağlayan tüm üyelerimize ve destek veren herkese teşekkür ederiz.

TOBB ANKARA
KADIN GİRİŞİMCİLER
KURULU
Ankara Sanayi Odası
ASO
TEKNOPARK